



**DISPOZIȚIE NR. 63 DIN 29.06.2026**  
**privind convocarea, în ședință, a Consiliului local al comunei Huruiești, județul Bacău**

**Primarul comunei Huruiești, județul Bacău;**

Având în vedere:

- Referatul nr. 3334/29.06.2026, întocmit de către compartimentul de specialitate din cadrul U.A.T. Huruiești;
- prevederile art. 133 alin. (2), lit. a) și art. 134 alin. (3), lit. a), coroborat cu alin. (4) din O.U.G. nr. 57/2019 privind Codul Administrativ, cu modificările și completările ulterioare;
- În temeiul art.134 alin. (1) lit. a) și art.196 alin. (1) lit. b) din O.U.G. nr. 57/2019 privind Codul Administrativ, cu modificările și completările ulterioare, emite următoarea,

**DISPOZIȚIE:**

**Art.1.** (1) Se convoacă, în ședință ordinară, Consiliul local al comunei Huruiești, județul Bacău, la data de **05 iulie 2026, ora 8:30**, cu următorul proiect al ordinii de zi:

**1.** Proiect de hotărâre nr.22/2026 privind alegerea președintelui de ședință al Consiliului Local Huruiești, județul Bacău, pentru lunile iulie, august, septembrie, anul 2026;

Avizează Comisii mixte Consiliul Local Huruiești

**2.** Proiect de hotărâre nr. 23/2026 privind scăderea din evidentele primăriei Comunei Huruiești, județul Bacău a creanțelor fiscale prescrise ale bugetului local aflate în evidența la 31.12.2025 ;

Avizează Comisii mixte Consiliul Local Huruiești

**3.** Proiect de hotărâre nr. 24/2026 privind atestarea apartenenței la domeniul privat al comunei Huruiești a unor imobile constituite din drumuri de exploatare situate în extravilanul comunei Huruiești;

Avizează Comisii mixte Consiliul Local Huruiești

**4.** Proiect de hotărâre nr. 25/2026 privind utilizarea excedentului anilor precedenți în valoare de 742 mii lei, pentru finanțarea secțiunii de dezvoltare a Comunei Huruiești, județul Bacău;

Avizează Comisii mixte Consiliul Local Huruiești

5. Proiect de hotărâre nr. 26/2026 privind acordarea cu titlu gratuit a dreptului legal de uz și servitute către S.C. DELGAZ GRID S.A., pentru o suprafață temporară de 200 mp, pentru executarea lucrărilor pe racordul PTA CAPOTESTI al Derivației 20 kV Largaseni-Oncești pentru realizarea lucrării ” PROIECT NR. 14 – MODERNIZARE LEA 20 KV GLAVANESTI-SISCANI, JUD. BACĂU, Vol. 2 – Derivația 20 kV Largaseni-Oncești”;

Avizează Comisii mixte Consiliul Local Huruiești

## 6. Diverse (probleme de interes local).

Inițiator : Primarul comunei Huruiești.

(2) Lucrările ședinței, se vor desfășura în sala de ședințe a Primăriei Comunei Huruiești. Proiectele de hotărâre vor fi încărcate pe adresa de internet a U.A.T. Huruiești (huruiești.ro), consilierii locali putând depune amendamente la adresa de email: [primariahuruiesti@yahoo.com](mailto:primariahuruiesti@yahoo.com), până la data desfășurării ședinței, inclusiv.

(3) În situația în care, din motive întemeiate, unul dintre consilieri, nu poate participa fizic la lucrările ședinței, acesta poate anunța în prealabil secretarul general al comunei, care va asigura prezența acestuia la lucrările ședinței, în format audio (telefonic) sau video, după caz.

**Art.2.** Secretarul general al comunei Huruiești, județul Bacău, va asigura convocarea membrilor Consiliului local la ședință.

**Art.3.** Prezenta dispoziție poate fi atacată la Tribunalul Bacău – Secția a-II- a Civilă și de Contencios Administrativ și Fiscal, potrivit prevederilor Legii nr. 554/2004 privind contenciosul administrativ cu modificările și completările ulterioare;

**Art.4.** Prezenta dispoziție se va comunica către : Instituția Prefectului – Județul Bacău și se va face publică în condițiile legii.

**PRIMAR,**  
**Marian Zăbrăuțanu**



**CONTRASEMNEAZĂ PENTRU LEGALITATE,  
PENTRU SECRETAR GENERAL AL COMUNEI,  
Luca-Filip Iulian**





NR. 3334 din 29.06.2026

DOMNULUI PRIMAR,

APROB,  
PRIMAR,  
Marian Zăbrăuțanu



### REFERAT

Subsemnatul, Luca-Filip Iulian, consilier asistent cu atribuții pentru secretar general al comunei Huruiesti, județul Bacău, vă aduc la cunoștință următoarele:

În baza prevederilor art.133 alin. (2) lit. a), art.134, alin. (3), lit. a), alin. (4), art.135, alin. (1) și art. 152 alin. (1) din Ordonanța de Urgență a Guvernului nr.57/2019 privind Codul administrativ, cu modificările și completările ulterioare, precum și prevederile din Regulamentul de organizare și funcționare a Consiliului Local al comunei Huruiesti, aprobat prin Hotărârea consiliului local nr. 17 din 25.02.2021 privind aprobarea Regulamentului de organizare și funcționare a Consiliului local Huruiesti.

Având în vedere propunerile de proiecte de hotărâri primite de la compartimentele de specialitate prin referatele înaintate de aceștia, propun convocarea ședinței ordinare, **cu participarea fizică a consilierilor locali, la sediul Consiliului Local Huruiesti, sala de ședințe, pentru ziua de , 05 iulie 2026, ora 8:30**, cu următoarele puncte și proiecte de ordine de zi:

1. Proiect de hotărâre nr.22/2026 privind alegerea președintelui de ședință al Consiliului Local Huruiesti, judetul Bacau, pentru lunile iulie, august, septembrie, anul 2026;

Inițiator: Primar Marian Zăbrăuțanu

2. Proiect de hotărâre nr. 23/2026 privind scaderea din evidentele primariei Comunei Huruiesti, judetul Bacau a creantelor fiscale prescrise ale bugetului local aflate in evidenta la 31.12.2025 ;

Inițiator: Primar Marian Zăbrăuțanu

3. Proiect de hotărâre nr. 24/2026 privind atestarea apartenenței la domeniul privat al comunei Huruiesti a unor imobile constituite din drumuri de exploatare situate în extravilanul comunei Huruiesti;

Inițiator: Primar Marian Zăbrăuțanu

4. Proiect de hotărâre nr. 25/2026 privind utilizarea excedentului anilor precedenți în valoare de 742 mii lei, pentru finanțarea secțiunii de dezvoltare a Comunei Huruiesti, județul Bacău;

Inițiator: Primar Marian Zăbrăuțanu

5. Proiect de hotărâre nr. 26/2026 privind acordarea cu titlu gratuit a dreptului legal de uz și servitute către S.C. DELGAZ GRID S.A., pentru o suprafață temporară de 200 mp, pentru executarea lucrărilor pe racordul PTA CAPOTESTI al Derivației 20 kV Largaseni-Oncești pentru realizarea lucrării ” PROIECT NR. 14 – MODERNIZARE LEA 20 KV GLAVANESTI-SISCANI, JUD. BACAU, Vol. 2 – Derivația 20 kV Largaseni-Oncesti”;

Inițiator: Primar Marian Zăbrăuțanu

6. Diverse (probleme de interes local).

Față de cele menționate, vă rog să dispuneți emiterea dispoziției privind convocarea ședinței ordinare a Consiliului local Huruiești, cu propunerea de proiect menționat mai sus pentru ziua de duminică **05 iulie 2026, ora 8:30.**

Drept pentru care semnez,

**p. Secretar general al comunei,  
Luca-Filip Iulian**





**PROIECT DE HOTĂRÂRE NR. 22/2026**  
**privind alegerea președintelui de ședință al Consiliului Local P Huruiesti, judetul Bacau,**  
**pentru lunile iulie, august, septembrie, anul 2026**

Consiliul Local al Comunei Huruiesti, judetul Bacau, întrunit în ședință ordinară la data de 05.07.2026.

Avand în vedere :

- Prevederile art. 123 alin. (1) din O.U.G. nr.57/2019 privind Codul Administrativ, cu modificările și completările ulterioare;
- Referatul de aprobare nr. 3323 din 26.07.2026 al primarului comunei Huruiesti;
- Referatul nr. 3324/26.07.2026, al consilierului asistent din cadrul aparatului de lucru al primarului Huruiesti, cu atribuții pentru secretar general al comunei;
- Prevederile Hotărârii Consiliului Local Huruiesti nr. 01/01.03.2026 privind alegerea președintelui de ședință al Consiliului Local Huruiesti, judetul Bacau, pentru perioada MARTIE 2026 - MAI 2026;
- Prevederile Hotărârii Consiliului Local Huruiesti nr. 17/25.02.2021 privind aprobarea Regulamentului de organizare și funcționare a Consiliului local Huruiesti;

În temeiul art. 123 alin. (1), coroborat cu art. 5 lit., ee), raportat la art.196 alin. (1) lit. a) din O.U.G. nr. 57/2019 privind Codul Administrativ, cu modificările și completările ulterioare;

**HOTĂRĂȘTE :**

**Art.1. (1)** Se alege președinte de ședință, doamna/domnul \_\_\_\_\_ care va conduce lucrările ședințelor Consiliului Huruiesti, **pentru lunile iulie, august, septembrie, anul 2026.**

(2) Doamna/Domnul \_\_\_\_\_, exercită atribuțiile prevăzute de lege și de Regulamentul de organizare și funcționare a Consiliului local al comunei Huruiesti pentru președintele de ședință.

**Art.2.** Prezenta hotarare va fi comunicata :

- Institutiei Prefectului judetului Bacau.
- Primarului comunei Huruiesti .
- Persoanei nominalizate la art. 1 din prezenta hotărâre.

**Art.3.** Prezenta hotarare poate fi atacata la Tribunalul Bacau – Sectia a II a Civilă și de Contencios Administrativ si Fiscal, potrivit prevederilor Legii 554/2004 privind contenciosul administrativ, cu modificările și completările ulterioare.

**Art.4.** Prezentul proiect de hotarare a fost adoptat de catre Consiliul Local al comunei Huruiesti, jud. Bacau, cu respectarea prevederilor art. 123 alin. (1), art. 139 alin. (1) din O.U.G. nr. 57/2019 privind codul administrativ, respectiv cu un nr. de \_\_\_ voturi „pentru“ \_\_\_\_\_ voturi „împotrivă“ \_\_\_\_\_ „abțineri“ \_\_\_\_\_ din totalul de \_\_\_ consilieri prezenti la sedinta și 11 consilieri în funcție.

INITIATOR  
PRIMAR,  
MARIAN ZĂBRĂUȚANU



Avizat pentru legalitate  
Pentru Secretarul general al comunei  
LUCA-FILIP IULIAN



ROMÂNIA  
JUDEȚUL BACĂU  
U.A.T. HURUIEȘTI  
COMUNA HURUIEȘTI, SAT HURUIEȘTI, STR. PRINCIPALĂ  
TEL. 0234286004, FAX. 0234286289,  
EMAIL : primariahuruiesti@yahoo.com  
PRIMAR



NR. 3323 din 26.06.2026

### REFERAT DE APROBARE

**La proiectul de hotărâre privind alegerea președintelui de ședință al Consiliului Local Huruiеști, județul Bacău, pentru lunile iulie, august, septembrie, anul 2026**

Stimate doamne și stimați domni consilieri,

Consiliul local are inițiativă și hotărăște în condițiile legii, în toate problemele de interes local potrivit Codului administrativ, ce a fost aprobat prin Ordonanța de urgență a Guvernului nr.57/2019, cu modificările și completările ulterioare.

În conformitate cu prevederile art. 123 alin. (1), art. 136 alin. (1) din O.U.G. nr. 57/2019 privind Codul administrativ, cu modificările și completările ulterioare.

Având în vedere că prin hotărârea Consiliului Local Huruiеști nr. 44 din 05 octombrie 2025 s-a nominalizat președintele de ședință pentru lunile octombrie - decembrie 2025.

Văzând referatul nr. 2995/16.06.2026 înaintat de secretarul general al comunei Huruiеști, propun adoptarea proiectului de hotărâre privind alegerea președintelui de ședință a Consiliului local Huruiеști, județul Bacău, **iulie, august, septembrie, anul 2026**, vă rog să desemnați un consilier local să deliberați și aprobați proiectul de hotărâre în forma prezentată.

Drept pentru care semnez,

PRIMAR,  
MARIAN ZĂBRĂUTANU





ROMÂNIA  
JUDEȚUL BACĂU  
U.A.T. HURUIEȘTI  
COMUNA HURUIEȘTI, SAT HURUIEȘTI, STR. PRINCIPALĂ  
TEL. 0234286004, FAX. 0234286289,  
EMAIL : primariahuruiesti@yahoo.com  
SECRETAR GENERAL



NR. 3324 din 26.06.2026

## RAPORT DE SPECIALITATE

### la Proiectul de hotărâre privind alegerea președintelui de ședință al Consiliului Local Huruiești, județul Bacău, pentru lunile iulie, august, septembrie, anul 2026

Subsemnatul, Iulian Luca-Filip, consilier asistent cu atribuții delegate pentru secretar general al comunei, Huruiești, județul Bacău, având în vedere proiectul de hotărâre nr. 22/2026 supra menționat, proiectul de hotărâre se fundamentează pe următoarele prevederi:

Potrivit prevederilor art. 129 alin. (1) din Ordonanța de urgență a Guvernului României nr.57/2019 privind Codul administrativ, cu modificările și completările ulterioare „(1) Consiliul local are inițiativă și hotărăște, în condițiile legii, în toate problemele de interes local, cu excepția celor care sunt date prin lege în competența altor autorități ale administrației publice locale sau centrale”.

Având în vedere prevederile art. 123 alin. (1) din ordonanța anterior menționată, potrivit căroră „(1) După declararea ca legal constituit, consiliul local alege dintre membrii săi, în termenul stabilit prin regulamentul de organizare și funcționare a consiliului local, un președinte de ședință, pe o perioadă de cel mult 3 luni, care conduce ședințele consiliului și semnează hotărârile adoptate de acesta. Președintele de ședință se alege prin vot deschis cu majoritate simplă, prevăzută la art. 5, lit. ee)”.

Ținând seama de :

- Prevederile art. 13 alin. (1) și (4) din Regulamentul de organizare și funcționare a Consiliului Local al comunei Huruiești, adoptat prin hotărârea consiliului local al comunei Huruiești nr. 17/25.02.2021, conform căroră „(1) După declararea ca legal constituit, consiliul local alege dintre membrii săi, în termenul stabilit prin regulamentul de organizare și funcționare a consiliului local, un președinte de ședință, pe o perioadă de cel mult 3 luni, care conduce ședințele consiliului și semnează hotărârile adoptate de acesta. Președintele de ședință se alege prin vot deschis cu majoritate simplă, prevăzută la art. 5, lit. ee) din O.U.G. nr. 57/2019 privind Codul Administrativ; (...) (4) Președintele de ședință exercită următoarele atribuții principale: a) conduce ședințele consiliului local; b) supune votului consilierilor locali proiectele de hotărâri și anunță rezultatul votării, cu precizarea voturilor pentru, a voturilor împotriva și a abținerilor numărate și evidențiate de secretarul general al unității/subdiviziunii administrativ-teritoriale în procesul-verbal al ședinței; c) semnează procesul-verbal al ședinței; d) asigură menținerea ordinii, în condițiile regulamentulului de organizare și funcționare a consiliului local; e)

*supune votului consilierilor locali orice problemă care intră în competența de soluționare a consiliului local; f) aplică, dacă este cazul, sancțiunile prevăzute la art. 233 alin. (1) sau propune consiliului aplicarea unor asemenea sancțiuni, după caz; g) îndeplinește alte atribuții prevăzute de lege, de regulamentul de organizare și funcționare a consiliului local sau alte însărcinări date de către consiliul local.”*

Față de cele arătate, urmează să dispuneți în consecință, având în vedere că Proiectul de hotărâre privind alegerea președintelui de ședință al Consiliului Local Huruiеști, județul Bacău, pentru lunile **iulie, august, septembrie, anul 2026**, îndeplinește condițiile legale este oportun și poate fi supus dezbaterii și aprobării plenului Consiliului Local al Comunei Huruiеști. Prin urmare, urmează să faceți o propunere dintre dumneavoastră pentru președintele de ședință.

Drept pentru care semnez,

p. Secretar general al comunei,  
Luca-Filip Iulian





NR. 2995 din 16.06.2026

## REFERAT,

### Inițiere proiect de hotărâre privind alegerea președintelui de ședință a Consiliului Local Huruiești, pentru lunile iulie, august, septembrie, anul 2026

Subsemnatul, Luca-Filip Iulian, consilier asistent cu atribuții de secretar general al comunei Huruiești, județul Bacău, având în vedere prevederile art. 123 alin. (1) și (4) din O.U.G. nr. 57/2019 privind Codul administrativ, cu modificările și completările ulterioare, potrivit cărora:

**Art. 123** alin. (1): *"După declararea ca legal constituit, consiliul local alege dintre membrii săi, în termenul stabilit prin regulamentul de organizare și funcționare a consiliului local, un președinte de ședință, pe o perioadă de cel mult 3 luni, care conduce ședințele consiliului și semnează hotărârile adoptate de acesta. Președintele de ședință se alege prin vot deschis cu majoritate simplă, prevăzută la art. 5, lit. ee)." Principalele atribuții ale președintelui de ședință sunt expres prevăzute la art. 123 alin. (4) din O.U.G. nr. 57/2019 privind Codul administrativ, astfel: „(4) Președintele de ședință exercită următoarele atribuții principale:*

- a) conduce ședințele consiliului local;*
- b) supune votului consilierilor locali proiectele de hotărâri și anunță rezultatul votării, cu precizarea voturilor **pentru**, a voturilor **împotriva** și a abținerilor numărate și evidențiate de secretarul general al unității/subdiviziunii administrativ-teritoriale în procesul-verbal al ședinței;*
- c) semnează procesul-verbal al ședinței;*
- d) asigură menținerea ordinii, în condițiile regulamentului de organizare și funcționare a consiliului local;*
- e) supune votului consilierilor locali orice problemă care intră în competența de soluționare a consiliului local;*
- f) aplică, dacă este cazul, sancțiunile prevăzute la art. 233 alin. (1) sau propune consiliului aplicarea unor asemenea sancțiuni, după caz;*
- g) îndeplinește alte atribuții prevăzute de lege, de regulamentul de organizare și funcționare a consiliului local sau alte însărcinări date de către consiliul local.*

Conform prevederilor art. 139 alin.(5) lit. b) din același act normativ mai sus menționat, președintele de ședință efectuează apelul nominal în cazul votului exprimat prin apel nominal.

Potrivit art. 140 alin (2) din același act normative, „(2) În caz de refuz al președintelui de a semna, înscrisul va fi semnat de 2 consilieri locali dintre cei care au participat la ședință. Modalitatea de desemnare a acestor consilieri se stabilește prin regulamentul de organizare și funcționare a consiliului local. (...) ”. De asemeni, conform art. 139 alin. (11) din O.U.G. nr. 57/2029 privind Codul administrative „(11) Dacă pe parcursul desfășurării ședinței nu este întrunită majoritatea legală necesară pentru adoptarea proiectului de hotărâre, **președintele de ședință amână votarea până la întrunirea acesteia.**

Având în vedere prevederile hotărârii consiliului local nr. 17/25.02.2021 privind aprobarea Regulamentului de organizare și funcționare a Consiliului local Huruiești.

Întrucât în luna mai 2026 s-a terminat mandatul președintelui de ședință, acordat în baza hotărârii consiliului local nr. 01 din 01 martie 2026 privind alegerea președintelui de ședință al Consiliului Local Huruiești, județul Bacău, pentru perioada MARTIE 2026 - MAI 2026, apreciez ca necesar și oportun inițierea proiectului de hotărâre privind alegerea președintelui de ședință pentru o perioadă de maxim 3 luni de zile, care va conduce ședințele Consiliului local pentru lunile iulie, august, septembrie 2026. Având în vedere cele supra menționate, consider necesar și oportun inițierea și introducerea pe ordinea de zi într-o proxima ședință a consiliului local, a proiectului de hotărâre menționat în considerentele prezentului referat.

În conformitate cu prevederile art. 136 alin. (1), art. 5 lit., ee), raportat la art. 139 alin. (1) și art. 196 alin. (1) lit. a) din Ordonanța de urgență a Guvernului nr. 57/2019 privind Codul administrativ, cu modificările și completările ulterioare.

Față de acestea, vă rog să dispuneți, drept pentru care semnez.

**Întocmit,**  
**Pentru Secretar general al comunei,**  
**LUCA-FILIP IULIAN**





**PROIECT DE HOTĂRÂRE NR. 23/2026**

**Privind scaderea din evidentele primariei Comunei Huruiesti, judetul Bacau a creantelor fiscale prescrise ale bugetului local aflate in evidenta la 31.12.2025**

Consiliul Local al Comunei Huruiesti, intrunit in sedinta ordinară din data de 05.07.2025

**Avand în vedere :**

- Referatul de aprobare nr. 3327 din 26.06.2026 al primarului comunei Huruiesti, județul Bacău ;
  - Referatul nr. 3328/26.06.2026 al compartimentului de specialitate din cadrul U.A.T. Huruiesti ;
  - Raportul de avizare comun al comisiilor de specialitate din cadrul Consiliului Local al comunei Huruiesti ;
  - Prevederile Titlului IX- Impozite și taxe locale- din Legea nr. 227/2015 privind Codul Fiscal, cu modificările și completările ulterioare ;
  - Prevederile art. 110, art. 112, art. 218, alin. (1), art. 266, alin. (3) din Legea nr. 207/2015 privind codul de procedură fiscală, cu modificările și completările ulterioare;
  - Prevederile art. 7 alin. (13) din Legea nr. 52/2003 privind transparența decizională în administrația publică locală , actualizată ;
  - Prevederile art. 129 alin. (1), alin. (4) lit. c), art. 139 alin. (1), alin. (3) lit. a) din O.U.G. nr. 57/2019 privind Codul Administrativ, cu modificările și completările ulterioare;
- În temeiul art. 129 alin. (1), alin. (4) lit. c), art. 139 alin. (1), alin. (3) lit. a) din O.U.G. nr. 57/2019 privind Codul Administrativ, cu modificările și completările ulterioare;**

**HOTĂRĂȘTE**

**Art.1** Se aprobă scaderea din evidentele primariei Comunei Huruiesti, judetul Bacau, a creantelor fiscale prescrise ale bugetului local aflate în evidență la 31.12.2025 pentru persoanele prevazute în anexa nr. 1 la prezenta hotărâre care face parte integrantă din aceasta.

**Art.2.** Cu aducere la îndeplinire a prezentei hotarari se împuternicește Primarul comunei Huruiesti prin compartimentul financiar – contabil din cadrul Primăriei comunei Huruiesti ;

**Art.3.** Prezenta hotarare va fi comunicata :

- Institutiei Prefectului judetului Bacau.
- Primarului comunei Huruiesti .
- Compartimentului financiar -contabil din cadrul Primăriei Comunei Huruiesti.

**Art.4.** Prezenta hotarare poate fi atacata la Tribunalul Bacau – Sectia a II a Civilă și de Contencios Administrativ si Fiscal, potrivit prevederilor Legii nr. 554/2004, cu modificările și completările ulterioare .

**Art.5.** Prezenta hotarare a fost adoptata de catre Consiliul Local al comunei Huruiesti, județul Bacău, cu respectarea prevederilor art. 139 alin. (1), alin. (3) lit.a) din O.U.G. nr. 57/2019

privind Codul Administrativ, cu un nr. de \_\_\_\_ voturi ,, pentru “ din totalul de \_\_\_\_ consilieri prezenti la sedinta si 11 consilieri in functie.

**INITIATOR**  
**PRIMAR,**  
**MARIAN ZĂBRĂUȚANU**



**Avizat pentru legalitate,**  
**Pentru Secretar general al comunei**  
**Luca-Filip Iulian**

A handwritten signature in blue ink, appearing to be "Luca-Filip Iulian", written in a cursive style.

**ANEXA**

| Nr.crt. | Contribuabil       | CIF       | Rol  | DenumireCreanta          | Ramasita | Majore Ramasita | Total | Data scadentei(z z.ll.aaaa) | Data Prescriere(zz.ll.aaaa) |
|---------|--------------------|-----------|------|--------------------------|----------|-----------------|-------|-----------------------------|-----------------------------|
|         | AJGPS BACAU        | RO3632478 |      | Taxa fond cinegetic      | 6779     | 1426            | 8205  | 31.12.2014                  | 01.01.2020                  |
| 1.      | ABAZA VASILE       |           | 1435 | Impozit teren extravilan | 32       | 38              | 70    | 31.12.2014                  | 08.10.2025                  |
| 2.      | ABAZA VASILE       |           | 1435 | Impozit teren extravilan | 4        | 0               | 4     | 31.03.2015                  | 08.10.2025                  |
| 3.      | ABAZA VASILE       |           | 1435 | Impozit teren extravilan | 0        | 9               | 9     | 31.12.2015                  | 08.10.2025                  |
| 4.      | ABAZA VASILE       |           | 1435 | Impozit teren extravilan | 6        | 0               | 6     | 30.06.2016                  | 08.10.2025                  |
| 5.      | ABAZA VASILE       |           | 1435 | Impozit teren extravilan | 0        | 4               | 4     | 31.12.2016                  | 08.10.2025                  |
| 6.      | ABAZA VASILE       |           | 1435 | Impozit teren extravilan | 6        | 0               | 6     | 31.03.2017                  | 08.10.2025                  |
| 7.      | ABAZA VASILE       |           | 1435 | Impozit teren extravilan | 0        | 6               | 6     | 31.12.2017                  | 08.10.2025                  |
| 8.      | ABAZA VASILE       |           | 1435 | Impozit teren extravilan | 6        | 0               | 6     | 02.04.2018                  | 08.10.2025                  |
| 9.      | ABAZA VASILE       |           | 1435 | Impozit teren extravilan | 0        | 6               | 6     | 31.12.2018                  | 08.10.2025                  |
| 10.     | ABAZA VASILE       |           | 1435 | Impozit teren extravilan | 6        | 0               | 6     | 01.04.2019                  | 08.10.2025                  |
| 11.     | ABAZA VASILE       |           | 1435 | Impozit teren extravilan | 0        | 7               | 7     | 31.12.2019                  | 08.10.2025                  |
| 12.     | ANTONOVICI NECULAI |           | 2704 | Impozit teren extravilan | 126      | 74              | 200   | 31.12.2014                  | 08.10.2025                  |
| 13.     | ANTONOVICI NECULAI |           | 2704 | Impozit teren extravilan | 18       | 0               | 18    | 31.03.2015                  | 08.10.2025                  |
| 14.     | ANTONOVICI NECULAI |           | 2704 | Impozit teren extravilan | 0        | 34              | 34    | 31.12.2015                  | 08.10.2025                  |
| 15.     | ANTONOVICI NECULAI |           | 2704 | Impozit teren extravilan | 23       | 0               | 23    | 30.06.2016                  | 08.10.2025                  |
| 16.     | ANTONOVICI NECULAI |           | 2704 | Impozit teren extravilan | 0        | 18              | 18    | 31.12.2016                  | 08.10.2025                  |
| 17.     | ANTONOVICI NECULAI |           | 2704 | Impozit teren extravilan | 23       | 0               | 23    | 31.03.2017                  | 08.10.2025                  |
| 18.     | ANTONOVICI NECULAI |           | 2704 | Impozit teren extravilan | 0        | 22              | 22    | 31.12.2017                  | 08.10.2025                  |
| 19.     | ANTONOVICI NECULAI |           | 2704 | Impozit teren extravilan | 22       | 0               | 22    | 02.04.2018                  | 08.10.2025                  |
| 20.     | ANTONOVICI NECULAI |           | 2704 | Impozit teren extravilan | 0        | 24              | 24    | 31.12.2018                  | 08.10.2025                  |
| 21.     | ANTONOVICI NECULAI |           | 2704 | Impozit teren extravilan | 22       | 0               | 22    | 01.04.2019                  | 08.10.2025                  |
| 22.     | ANTONOVICI NECULAI |           | 2704 | Impozit teren extravilan | 0        | 28              | 28    | 31.12.2019                  | 08.10.2025                  |
| 23.     | AVRAM VASILE       |           | 1411 | Impozit teren extravilan | 0        | 3               | 3     | 31.12.2019                  | 08.10.2025                  |

|     |  |      |                          |     |     |     |            |            |
|-----|--|------|--------------------------|-----|-----|-----|------------|------------|
| 24. | BANEA GHEORGHE   | 0530 | Impozit teren extravilan | 38  | 0   | 38  | 01.04.2019 | 08.10.2025 |
| 25. | BANEA GHEORGHE   | 0530 | Impozit teren extravilan | 0   | 3   | 3   | 31.12.2019 | 08.10.2025 |
| 26. | BARDAN AURICA  | 0989 | Impozit teren extravilan | 173 | 196 | 369 | 31.12.2014 | 08.10.2025 |
| 27. | BARDAN AURICA  | 0989 | Impozit teren extravilan | 24  | 0   | 24  | 31.03.2015 | 08.10.2025 |
| 28. | BARDAN AURICA  | 0989 | Impozit teren extravilan | 0   | 46  | 46  | 31.12.2015 | 08.10.2025 |
| 29. | BARDAN AURICA  | 0989 | Impozit teren extravilan | 28  | 0   | 28  | 30.06.2016 | 08.10.2025 |
| 30. | BARDAN AURICA  | 0989 | Impozit teren extravilan | 0   | 26  | 26  | 31.12.2016 | 08.10.2025 |
| 31. | BARDAN AURICA  | 0989 | Impozit teren extravilan | 28  | 0   | 28  | 31.03.2017 | 08.10.2025 |
| 32. | BARDAN AURICA  | 0989 | Impozit teren extravilan | 0   | 30  | 30  | 31.12.2017 | 08.10.2025 |
| 33. | BARDAN AURICA  | 0989 | Impozit teren extravilan | 28  | 0   | 28  | 02.04.2018 | 08.10.2025 |
| 34. | BARDAN AURICA  | 0989 | Impozit teren extravilan | 0   | 33  | 33  | 31.12.2018 | 08.10.2025 |
| 35. | BARDAN AURICA  | 0989 | Impozit teren extravilan | 28  | 0   | 28  | 01.04.2019 | 08.10.2025 |
| 36. | BARDAN AURICA  | 0989 | Impozit teren extravilan | 0   | 37  | 37  | 31.12.2019 | 08.10.2025 |
| 37. | Barladeanu I.Ion<br>decedat /Barladeanu<br>Vochita- decedata | 0406 | Impozit teren intravilan | 4   | 0   | 4   | 01.04.2019 | 08.10.2025 |
| 38. | Barladeanu I.Ion<br>decedat /Barladeanu<br>Vochita- decedata | 0406 | Taxa salubritate         | 21  | 0   | 21  | 31.03.2019 | 08.10.2025 |
| 39. | Barladeanu I.Ion<br>decedat /Barladeanu<br>Vochita- decedata | 0406 | Taxa salubritate         | 21  | 0   | 21  | 30.06.2019 | 08.10.2025 |
| 40. | Barladeanu I.Ion<br>decedat /Barladeanu<br>Vochita- decedata | 0406 | Taxa salubritate         | 20  | 0   | 20  | 30.09.2019 | 08.10.2025 |
| 41. | Barladeanu I.Ion<br>decedat /Barladeanu<br>Vochita- decedata | 0406 | Taxa salubritate         | 20  | 4   | 24  | 31.12.2019 | 08.10.2025 |
| 42. | Barladeanu Ion   | 0531 | Impozit teren intravilan | 2   | 0   | 2   | 01.04.2019 | 08.10.2025 |
| 43. | BEJENARU MIHAI   | 2337 | Impozit cladire          | 0   | 2   | 2   | 31.12.2015 | 08.10.2025 |
| 44. | BEJENARU MIHAI   | 2337 | Impozit cladire          | 0   | 2   | 2   | 31.12.2016 | 08.10.2025 |
| 45. | BEJENARU MIHAI   | 2337 | Impozit cladire          | 0   | 4   | 4   | 31.12.2017 | 08.10.2025 |
| 46. | BEJENARU MIHAI   | 2337 | Impozit cladire          | 0   | 5   | 5   | 31.12.2018 | 08.10.2025 |
| 47. | BEJENARU MIHAI   | 2337 | Impozit cladire          | 0   | 6   | 6   | 31.12.2019 | 08.10.2025 |
| 48. | BEJENARU MIHAI   | 2337 | Impozit teren intravilan | 0   | 1   | 1   | 31.12.2015 | 08.10.2025 |
| 49. | BEJENARU MIHAI   | 2337 | Impozit teren intravilan | 0   | 1   | 1   | 31.12.2016 | 08.10.2025 |
| 50. | BEJENARU MIHAI   | 2337 | Impozit teren intravilan | 0   | 4   | 4   | 31.12.2017 | 08.10.2025 |
| 51. | BEJENARU MIHAI   | 2337 | Impozit teren curti/con. | 0   | 2   | 2   | 31.12.2015 | 08.10.2025 |
| 52. | BEJENARU MIHAI   | 2337 | Impozit teren curti/con. | 0   | 1   | 1   | 31.12.2016 | 08.10.2025 |
| 53. | BEJENARU MIHAI   | 2337 | Impozit teren curti/con. | 0   | 3   | 3   | 31.12.2017 | 08.10.2025 |

|     |                     |               |      |                          |     |     |     |            |            |
|-----|---------------------|---------------|------|--------------------------|-----|-----|-----|------------|------------|
| 54. | BEJENARU MIHAI      |               | 2337 | Impozit teren curti/con. | 0   | 4   | 4   | 31.12.2018 | 08.10.2025 |
| 55. | BEJENARU MIHAI      |               | 2337 | Impozit teren curti/con. | 0   | 6   | 6   | 31.12.2019 | 08.10.2025 |
| 56. | BENGALICI ALEXANDRU |               | 0987 | Impozit teren extravilan | 130 | 150 | 280 | 31.12.2014 | 08.10.2025 |
| 57. | BENGALICI ALEXANDRU |               | 0987 | Impozit teren extravilan | 18  | 0   | 18  | 31.03.2015 | 08.10.2025 |
| 58. | BENGALICI ALEXANDRU |               | 0987 | Impozit teren extravilan | 0   | 34  | 34  | 31.12.2015 | 08.10.2025 |
| 59. | BENGALICI ALEXANDRU |               | 0987 | Impozit teren extravilan | 21  | 0   | 21  | 30.06.2016 | 08.10.2025 |
| 60. | BENGALICI ALEXANDRU |               | 0987 | Impozit teren extravilan | 0   | 19  | 19  | 31.12.2016 | 08.10.2025 |
| 61. | BENGALICI ALEXANDRU |               | 0987 | Impozit teren extravilan | 21  | 0   | 21  | 31.03.2017 | 08.10.2025 |
| 62. | BENGALICI ALEXANDRU |               | 0987 | Impozit teren extravilan | 0   | 21  | 21  | 31.12.2017 | 08.10.2025 |
| 63. | BENGALICI ALEXANDRU |               | 0987 | Impozit teren extravilan | 21  | 0   | 21  | 02.04.2018 | 08.10.2025 |
| 64. | BENGALICI ALEXANDRU |               | 0987 | Impozit teren extravilan | 0   | 24  | 24  | 31.12.2018 | 08.10.2025 |
| 65. | BENGALICI ALEXANDRU |               | 0987 | Impozit teren extravilan | 21  | 0   | 21  | 01.04.2019 | 08.10.2025 |
| 66. | BENGALICI ALEXANDRU |               | 0987 | Impozit teren extravilan | 0   | 28  | 28  | 31.12.2019 | 08.10.2025 |
| 67. | BERDILA TITI        | 1720925046641 | 1976 | Impozit cladire          | 6   | 0   | 6   | 31.03.2015 | 08.10.2025 |
| 68. | BERDILA TITI        | 1720925046641 | 1976 | Impozit cladire          | 0   | 1   | 1   | 31.12.2015 | 08.10.2025 |
| 69. | BERDILA TITI        | 1720925046641 | 1976 | Impozit cladire          | 6   | 0   | 6   | 30.06.2016 | 08.10.2025 |
| 70. | BERDILA TITI        | 1720925046641 | 1976 | Impozit cladire          | 0   | 1   | 1   | 31.12.2016 | 08.10.2025 |
| 71. | BERDILA TITI        | 1720925046641 | 1976 | Impozit cladire          | 6   | 0   | 6   | 31.03.2017 | 08.10.2025 |
| 72. | BERDILA TITI        | 1720925046641 | 1976 | Impozit cladire          | 0   | 2   | 2   | 31.12.2017 | 08.10.2025 |
| 73. | BERDILA TITI        | 1720925046641 | 1976 | Impozit cladire          | 6   | 0   | 6   | 02.04.2018 | 08.10.2025 |
| 74. | BERDILA TITI        | 1720925046641 | 1976 | Impozit cladire          | 0   | 3   | 3   | 31.12.2018 | 08.10.2025 |
| 75. | BERDILA TITI        | 1720925046641 | 1976 | Impozit cladire          | 6   | 0   | 6   | 01.04.2019 | 08.10.2025 |
| 76. | BERDILA TITI        | 1720925046641 | 1976 | Impozit cladire          | 0   | 4   | 4   | 31.12.2019 | 08.10.2025 |
| 77. | BERDILA TITI        | 1720925046641 | 1976 | Impozit teren extravilan | 60  | 13  | 73  | 31.12.2014 | 08.10.2025 |
| 78. | BERDILA TITI        | 1720925046641 | 1976 | Impozit teren extravilan | 28  | 0   | 28  | 31.03.2015 | 08.10.2025 |
| 79. | BERDILA TITI        | 1720925046641 | 1976 | Impozit teren extravilan | 0   | 20  | 20  | 31.12.2015 | 08.10.2025 |
| 80. | BERDILA TITI        | 1720925046641 | 1976 | Impozit teren extravilan | 34  | 0   | 34  | 30.06.2016 | 08.10.2025 |
| 81. | BERDILA TITI        | 1720925046641 | 1976 | Impozit teren extravilan | 0   | 13  | 13  | 31.12.2016 | 08.10.2025 |
| 82. | BERDILA TITI        | 1720925046641 | 1976 | Impozit teren extravilan | 34  | 0   | 34  | 31.03.2017 | 08.10.2025 |
| 83. | BERDILA TITI        | 1720925046641 | 1976 | Impozit teren extravilan | 0   | 18  | 18  | 31.12.2017 | 08.10.2025 |
| 84. | BERDILA TITI        | 1720925046641 | 1976 | Impozit teren extravilan | 32  | 0   | 32  | 02.04.2018 | 08.10.2025 |
| 85. | BERDILA TITI        | 1720925046641 | 1976 | Impozit teren extravilan | 0   | 21  | 21  | 31.12.2018 | 08.10.2025 |
| 86. | BERDILA TITI        | 1720925046641 | 1976 | Impozit teren extravilan | 32  | 0   | 32  | 01.04.2019 | 08.10.2025 |
| 87. | BERDILA TITI        | 1720925046641 | 1976 | Impozit teren extravilan | 0   | 26  | 26  | 31.12.2019 | 08.10.2025 |
| 88. | BERDILA TITI        | 1720925046641 | 1976 | Impozit teren intravilan | 6   | 0   | 6   | 31.03.2015 | 08.10.2025 |
| 89. | BERDILA TITI        | 1720925046641 | 1976 | Impozit teren intravilan | 0   | 1   | 1   | 31.12.2015 | 08.10.2025 |

|      |  |               |      |                          |     |     |     |            |            |
|------|--|---------------|------|--------------------------|-----|-----|-----|------------|------------|
| 90.  | BERDILA TITI                                   | 1720925046641 | 1976 | Impozit teren intravilan | 11  | 0   | 11  | 30.06.2016 | 08.10.2025 |
| 91.  | BERDILA TITI                                   | 1720925046641 | 1976 | Impozit teren intravilan | 0   | 2   | 2   | 31.12.2016 | 08.10.2025 |
| 92.  | BERDILA TITI                                   | 1720925046641 | 1976 | Impozit teren intravilan | 11  | 0   | 11  | 31.03.2017 | 08.10.2025 |
| 93.  | BERDILA TITI                                   | 1720925046641 | 1976 | Impozit teren intravilan | 0   | 3   | 3   | 31.12.2017 | 08.10.2025 |
| 94.  | BERDILA TITI                                   | 1720925046641 | 1976 | Impozit teren intravilan | 6   | 0   | 6   | 02.04.2018 | 08.10.2025 |
| 95.  | BERDILA TITI                                   | 1720925046641 | 1976 | Impozit teren intravilan | 0   | 4   | 4   | 31.12.2018 | 08.10.2025 |
| 96.  | BERDILA TITI                                   | 1720925046641 | 1976 | Impozit teren intravilan | 6   | 0   | 6   | 01.04.2019 | 08.10.2025 |
| 97.  | BERDILA TITI                                   | 1720925046641 | 1976 | Impozit teren intravilan | 0   | 5   | 5   | 31.12.2019 | 08.10.2025 |
| 98.  | BERDILA TITI                                   | 1720925046641 | 1976 | Impozit teren curti/con. | 8   | 0   | 8   | 31.03.2015 | 08.10.2025 |
| 99.  | BERDILA TITI                                   | 1720925046641 | 1976 | Impozit teren curti/con. | 0   | 1   | 1   | 31.12.2015 | 08.10.2025 |
| 100. | BERDILA TITI                                   | 1720925046641 | 1976 | Impozit teren curti/con. | 6   | 0   | 6   | 30.06.2016 | 08.10.2025 |
| 101. | BERDILA TITI                                   | 1720925046641 | 1976 | Impozit teren curti/con. | 0   | 1   | 1   | 31.12.2016 | 08.10.2025 |
| 102. | BERDILA TITI                                   | 1720925046641 | 1976 | Impozit teren curti/con. | 7   | 0   | 7   | 31.03.2017 | 08.10.2025 |
| 103. | BERDILA TITI                                   | 1720925046641 | 1976 | Impozit teren curti/con. | 0   | 3   | 3   | 31.12.2017 | 08.10.2025 |
| 104. | BERDILA TITI                                   | 1720925046641 | 1976 | Impozit teren curti/con. | 7   | 0   | 7   | 02.04.2018 | 08.10.2025 |
| 105. | BERDILA TITI                                   | 1720925046641 | 1976 | Impozit teren curti/con. | 0   | 4   | 4   | 31.12.2018 | 08.10.2025 |
| 106. | BERDILA TITI                                   | 1720925046641 | 1976 | Impozit teren curti/con. | 7   | 0   | 7   | 01.04.2019 | 08.10.2025 |
| 107. | BERDILA TITI                                   | 1720925046641 | 1976 | Impozit teren curti/con. | 0   | 4   | 4   | 31.12.2019 | 08.10.2025 |
| 108. | BERDILA TITI                                   | 1720925046641 | 1976 | Amenda Lg. 61/1991       | 500 | 0   | 500 | 15.05.2016 | 08.10.2025 |
| 109. | BLAGA VASILE decedat<br>plateste Bratu Camelia |               | 1409 | Impozit teren extravilan | 0   | 4   | 4   | 31.12.2017 | 08.10.2025 |
| 110. | BLAGA VASILE decedat<br>plateste Bratu Camelia |               | 1409 | Impozit teren extravilan | 0   | 7   | 7   | 31.12.2018 | 08.10.2025 |
| 111. | BLAGA VASILE decedat<br>plateste Bratu Camelia |               | 1409 | Impozit teren extravilan | 0   | 8   | 8   | 31.12.2019 | 08.10.2025 |
| 112. | BUCUR CONSTANTIN                               |               | 1604 | Impozit teren extravilan | 129 | 117 | 246 | 31.12.2014 | 08.10.2025 |
| 113. | BUCUR CONSTANTIN                               |               | 1604 | Impozit teren extravilan | 31  | 0   | 31  | 31.03.2015 | 08.10.2025 |
| 114. | BUCUR CONSTANTIN                               |               | 1604 | Impozit teren extravilan | 0   | 35  | 35  | 31.12.2015 | 08.10.2025 |
| 115. | BUCUR CONSTANTIN                               |               | 1604 | Impozit teren extravilan | 35  | 0   | 35  | 30.06.2016 | 08.10.2025 |
| 116. | BUCUR CONSTANTIN                               |               | 1604 | Impozit teren extravilan | 0   | 21  | 21  | 31.12.2016 | 08.10.2025 |
| 117. | BUCUR CONSTANTIN                               |               | 1604 | Impozit teren extravilan | 35  | 0   | 35  | 31.03.2017 | 08.10.2025 |
| 118. | BUCUR CONSTANTIN                               |               | 1604 | Impozit teren extravilan | 0   | 26  | 26  | 31.12.2017 | 08.10.2025 |
| 119. | BUCUR CONSTANTIN                               |               | 1604 | Impozit teren extravilan | 32  | 0   | 32  | 02.04.2018 | 08.10.2025 |
| 120. | BUCUR CONSTANTIN                               |               | 1604 | Impozit teren extravilan | 0   | 30  | 30  | 31.12.2018 | 08.10.2025 |
| 121. | BUCUR CONSTANTIN                               |               | 1604 | Impozit teren extravilan | 32  | 0   | 32  | 01.04.2019 | 08.10.2025 |
| 122. | BUCUR CONSTANTIN                               |               | 1604 | Impozit teren extravilan | 0   | 35  | 35  | 31.12.2019 | 08.10.2025 |
| 123. | BUCUR CONSTANTIN                               |               | 1604 | Impozit teren intravilan | 1   | 0   | 1   | 31.03.2015 | 08.10.2025 |

|      |                  |               |      |                          |    |    |     |            |            |
|------|------------------|---------------|------|--------------------------|----|----|-----|------------|------------|
| 124. | BUCUR CONSTANTIN |               | 1604 | Impozit teren intravilan | 6  | 0  | 6   | 30.06.2016 | 08.10.2025 |
| 125. | BUCUR CONSTANTIN |               | 1604 | Impozit teren intravilan | 8  | 0  | 8   | 31.03.2017 | 08.10.2025 |
| 126. | BUCUR CONSTANTIN |               | 1604 | Impozit teren intravilan | 0  | 2  | 2   | 31.12.2017 | 08.10.2025 |
| 127. | BUCUR CONSTANTIN |               | 1604 | Impozit teren intravilan | 3  | 0  | 3   | 02.04.2018 | 08.10.2025 |
| 128. | BUCUR CONSTANTIN |               | 1604 | Impozit teren intravilan | 0  | 2  | 2   | 31.12.2018 | 08.10.2025 |
| 129. | BUCUR CONSTANTIN |               | 1604 | Impozit teren intravilan | 3  | 0  | 3   | 01.04.2019 | 08.10.2025 |
| 130. | BUCUR CONSTANTIN |               | 1604 | Impozit teren intravilan | 0  | 1  | 1   | 31.12.2019 | 08.10.2025 |
| 131. | BUCUR CONSTANTIN |               | 1604 | Impozit teren curti/con. | 20 | 38 | 58  | 31.12.2014 | 08.10.2025 |
| 132. | BUCUR CONSTANTIN |               | 1604 | Impozit teren curti/con. | 0  | 5  | 5   | 31.12.2015 | 08.10.2025 |
| 133. | BUCUR CONSTANTIN |               | 1604 | Impozit teren curti/con. | 0  | 2  | 2   | 31.12.2016 | 08.10.2025 |
| 134. | BUCUR CONSTANTIN |               | 1604 | Impozit teren curti/con. | 0  | 2  | 2   | 31.12.2017 | 08.10.2025 |
| 135. | BUCUR CONSTANTIN |               | 1604 | Impozit teren curti/con. | 0  | 2  | 2   | 31.12.2018 | 08.10.2025 |
| 136. | BUCUR CONSTANTIN |               | 1604 | Impozit teren curti/con. | 0  | 2  | 2   | 31.12.2019 | 08.10.2025 |
| 137. | CARABET VERONICA |               | 2716 | Impozit teren extravilan | 52 | 51 | 103 | 31.12.2014 | 08.10.2025 |
| 138. | CARABET VERONICA |               | 2716 | Impozit teren extravilan | 7  | 0  | 7   | 31.03.2015 | 08.10.2025 |
| 139. | CARABET VERONICA |               | 2716 | Impozit teren extravilan | 0  | 14 | 14  | 31.12.2015 | 08.10.2025 |
| 140. | CARABET VERONICA |               | 2716 | Impozit teren extravilan | 10 | 0  | 10  | 30.06.2016 | 08.10.2025 |
| 141. | CARABET VERONICA |               | 2716 | Impozit teren extravilan | 0  | 8  | 8   | 31.12.2016 | 08.10.2025 |
| 142. | CARABET VERONICA |               | 2716 | Impozit teren extravilan | 10 | 0  | 10  | 31.03.2017 | 08.10.2025 |
| 143. | CARABET VERONICA |               | 2716 | Impozit teren extravilan | 0  | 9  | 9   | 31.12.2017 | 08.10.2025 |
| 144. | CARABET VERONICA |               | 2716 | Impozit teren extravilan | 9  | 0  | 9   | 02.04.2018 | 08.10.2025 |
| 145. | CARABET VERONICA |               | 2716 | Impozit teren extravilan | 0  | 11 | 11  | 31.12.2018 | 08.10.2025 |
| 146. | CARABET VERONICA |               | 2716 | Impozit teren extravilan | 9  | 0  | 9   | 01.04.2019 | 08.10.2025 |
| 147. | CARABET VERONICA |               | 2716 | Impozit teren extravilan | 0  | 11 | 11  | 31.12.2019 | 08.10.2025 |
| 148. | CERNAT N DUMITRU | 1320602047787 | 2114 | Impozit teren extravilan | 43 | 18 | 61  | 31.12.2014 | 08.10.2025 |
| 149. | CERNAT N DUMITRU | 1320602047787 | 2114 | Impozit teren extravilan | 16 | 0  | 16  | 31.03.2015 | 08.10.2025 |
| 150. | CERNAT N DUMITRU | 1320602047787 | 2114 | Impozit teren extravilan | 0  | 13 | 13  | 31.12.2015 | 08.10.2025 |
| 151. | CERNAT N DUMITRU | 1320602047787 | 2114 | Impozit teren extravilan | 20 | 0  | 20  | 30.06.2016 | 08.10.2025 |
| 152. | CERNAT N DUMITRU | 1320602047787 | 2114 | Impozit teren extravilan | 0  | 8  | 8   | 31.12.2016 | 08.10.2025 |
| 153. | CERNAT N DUMITRU | 1320602047787 | 2114 | Impozit teren extravilan | 20 | 0  | 20  | 31.03.2017 | 08.10.2025 |
| 154. | CERNAT N DUMITRU | 1320602047787 | 2114 | Impozit teren extravilan | 0  | 11 | 11  | 31.12.2017 | 08.10.2025 |
| 155. | CERNAT N DUMITRU | 1320602047787 | 2114 | Impozit teren extravilan | 19 | 0  | 19  | 02.04.2018 | 08.10.2025 |
| 156. | CERNAT N DUMITRU | 1320602047787 | 2114 | Impozit teren extravilan | 0  | 13 | 13  | 31.12.2018 | 08.10.2025 |
| 157. | CERNAT N DUMITRU | 1320602047787 | 2114 | Impozit teren extravilan | 19 | 0  | 19  | 01.04.2019 | 08.10.2025 |
| 158. | CERNAT N DUMITRU | 1320602047787 | 2114 | Impozit teren extravilan | 0  | 16 | 16  | 31.12.2019 | 08.10.2025 |
| 159. | CERNAT N DUMITRU | 1320602047787 | 2114 | Impozit teren intravilan | 2  | 0  | 2   | 31.03.2015 | 08.10.2025 |

|      |                        |               |      |                          |    |     |     |            |            |
|------|------------------------|---------------|------|--------------------------|----|-----|-----|------------|------------|
| 160. | CERNAT N DUMITRU       | 1320602047787 | 2114 | Impozit teren intravilan | 7  | 0   | 7   | 30.06.2016 | 08.10.2025 |
| 161. | CERNAT N DUMITRU       | 1320602047787 | 2114 | Impozit teren intravilan | 7  | 0   | 7   | 31.03.2017 | 08.10.2025 |
| 162. | CERNAT N DUMITRU       | 1320602047787 | 2114 | Impozit teren intravilan | 0  | 2   | 2   | 31.12.2017 | 08.10.2025 |
| 163. | CERNAT N DUMITRU       | 1320602047787 | 2114 | Impozit teren intravilan | 2  | 0   | 2   | 02.04.2018 | 08.10.2025 |
| 164. | CERNAT N DUMITRU       | 1320602047787 | 2114 | Impozit teren intravilan | 0  | 2   | 2   | 31.12.2018 | 08.10.2025 |
| 165. | CERNAT N DUMITRU       | 1320602047787 | 2114 | Impozit teren intravilan | 2  | 0   | 2   | 01.04.2019 | 08.10.2025 |
| 166. | CERNAT N DUMITRU       | 1320602047787 | 2114 | Impozit teren intravilan | 0  | 2   | 2   | 31.12.2019 | 08.10.2025 |
| 167. | CHIRILUC MARIA         |               | 2713 | Impozit teren extravilan | 99 | 103 | 202 | 31.12.2014 | 08.10.2025 |
| 168. | CHIRILUC MARIA         |               | 2713 | Impozit teren extravilan | 14 | 0   | 14  | 31.03.2015 | 08.10.2025 |
| 169. | CHIRILUC MARIA         |               | 2713 | Impozit teren extravilan | 0  | 27  | 27  | 31.12.2015 | 08.10.2025 |
| 170. | CHIRILUC MARIA         |               | 2713 | Impozit teren extravilan | 18 | 0   | 18  | 30.06.2016 | 08.10.2025 |
| 171. | CHIRILUC MARIA         |               | 2713 | Impozit teren extravilan | 0  | 15  | 15  | 31.12.2016 | 08.10.2025 |
| 172. | CHIRILUC MARIA         |               | 2713 | Impozit teren extravilan | 18 | 0   | 18  | 31.03.2017 | 08.10.2025 |
| 173. | CHIRILUC MARIA         |               | 2713 | Impozit teren extravilan | 0  | 18  | 18  | 31.12.2017 | 08.10.2025 |
| 174. | CHIRILUC MARIA         |               | 2713 | Impozit teren extravilan | 17 | 0   | 17  | 02.04.2018 | 08.10.2025 |
| 175. | CHIRILUC MARIA         |               | 2713 | Impozit teren extravilan | 0  | 19  | 19  | 31.12.2018 | 08.10.2025 |
| 176. | CHIRILUC MARIA         |               | 2713 | Impozit teren extravilan | 17 | 0   | 17  | 01.04.2019 | 08.10.2025 |
| 177. | CHIRILUC MARIA         |               | 2713 | Impozit teren extravilan | 0  | 22  | 22  | 31.12.2019 | 08.10.2025 |
| 178. | CIBOTARU P<br>STEFANIA |               | 2497 | Impozit teren extravilan | 61 | 271 | 332 | 31.12.2014 | 08.10.2025 |
| 179. | CIBOTARU P<br>STEFANIA |               | 2497 | Impozit teren extravilan | 31 | 0   | 31  | 31.03.2015 | 08.10.2025 |
| 180. | CIBOTARU P<br>STEFANIA |               | 2497 | Impozit teren extravilan | 29 | 0   | 29  | 30.09.2015 | 08.10.2025 |
| 181. | CIBOTARU P<br>STEFANIA |               | 2497 | Impozit teren extravilan | 0  | 22  | 22  | 31.12.2015 | 08.10.2025 |
| 182. | CIBOTARU P<br>STEFANIA |               | 2497 | Impozit teren extravilan | 40 | 0   | 40  | 30.06.2016 | 08.10.2025 |
| 183. | CIBOTARU P<br>STEFANIA |               | 2497 | Impozit teren extravilan | 38 | 0   | 38  | 30.09.2016 | 08.10.2025 |
| 184. | CIBOTARU P<br>STEFANIA |               | 2497 | Impozit teren extravilan | 0  | 19  | 19  | 31.12.2016 | 08.10.2025 |
| 185. | CIBOTARU P<br>STEFANIA |               | 2497 | Impozit teren extravilan | 40 | 0   | 40  | 31.03.2017 | 08.10.2025 |
| 186. | CIBOTARU P<br>STEFANIA |               | 2497 | Impozit teren extravilan | 38 | 0   | 38  | 02.10.2017 | 08.10.2025 |
| 187. | CIBOTARU P<br>STEFANIA |               | 2497 | Impozit teren extravilan | 0  | 29  | 29  | 31.12.2017 | 08.10.2025 |
| 188. | CIBOTARU P<br>STEFANIA |               | 2497 | Impozit teren extravilan | 37 | 0   | 37  | 02.04.2018 | 08.10.2025 |
| 189. | CIBOTARU P<br>STEFANIA |               | 2497 | Impozit teren extravilan | 35 | 0   | 35  | 01.10.2018 | 08.10.2025 |

|      |                        |               |      |                          |     |     |     |            |            |
|------|------------------------|---------------|------|--------------------------|-----|-----|-----|------------|------------|
| 190. | CIBOTARU P<br>STEFANIA |               | 2497 | Impozit teren extravilan | 0   | 37  | 37  | 31.12.2018 | 08.10.2025 |
| 191. | CIBOTARU P<br>STEFANIA |               | 2497 | Impozit teren extravilan | 37  | 0   | 37  | 01.04.2019 | 08.10.2025 |
| 192. | CIBOTARU P<br>STEFANIA |               | 2497 | Impozit teren extravilan | 35  | 0   | 35  | 30.09.2019 | 08.10.2025 |
| 193. | CIBOTARU P<br>STEFANIA |               | 2497 | Impozit teren extravilan | 0   | 46  | 46  | 31.12.2019 | 08.10.2025 |
| 194. | COROI I VASILICA       | 1690101046684 | 2218 | Impozit cladire          | 12  | 0   | 12  | 01.04.2019 | 08.10.2025 |
| 195. | COROI I VASILICA       | 1690101046684 | 2218 | Impozit cladire          | 0   | 1   | 1   | 31.12.2019 | 08.10.2025 |
| 196. | COROI I VASILICA       | 1690101046684 | 2218 | Impozit teren intravilan | 2   | 0   | 2   | 01.04.2019 | 08.10.2025 |
| 197. | COROI I VASILICA       | 1690101046684 | 2218 | Impozit teren curti/con. | 14  | 0   | 14  | 01.04.2019 | 08.10.2025 |
| 198. | COROI I VASILICA       | 1690101046684 | 2218 | Impozit teren curti/con. | 0   | 1   | 1   | 31.12.2019 | 08.10.2025 |
| 199. | COSTICA NECULAI        |               | 2604 | Impozit teren extravilan | 141 | 164 | 305 | 31.12.2014 | 08.10.2025 |
| 200. | COSTICA NECULAI        |               | 2604 | Impozit teren extravilan | 18  | 0   | 18  | 31.03.2015 | 08.10.2025 |
| 201. | COSTICA NECULAI        |               | 2604 | Impozit teren extravilan | 0   | 37  | 37  | 31.12.2015 | 08.10.2025 |
| 202. | COSTICA NECULAI        |               | 2604 | Impozit teren extravilan | 23  | 0   | 23  | 30.06.2016 | 08.10.2025 |
| 203. | COSTICA NECULAI        |               | 2604 | Impozit teren extravilan | 0   | 20  | 20  | 31.12.2016 | 08.10.2025 |
| 204. | COSTICA NECULAI        |               | 2604 | Impozit teren extravilan | 23  | 0   | 23  | 31.03.2017 | 08.10.2025 |
| 205. | COSTICA NECULAI        |               | 2604 | Impozit teren extravilan | 0   | 24  | 24  | 31.12.2017 | 08.10.2025 |
| 206. | COSTICA NECULAI        |               | 2604 | Impozit teren extravilan | 22  | 0   | 22  | 02.04.2018 | 08.10.2025 |
| 207. | COSTICA NECULAI        |               | 2604 | Impozit teren extravilan | 0   | 26  | 26  | 31.12.2018 | 08.10.2025 |
| 208. | COSTICA NECULAI        |               | 2604 | Impozit teren extravilan | 22  | 0   | 22  | 01.04.2019 | 08.10.2025 |
| 209. | COSTICA NECULAI        |               | 2604 | Impozit teren extravilan | 0   | 30  | 30  | 31.12.2019 | 08.10.2025 |
| 210. | DAVID VASILE           |               | 1512 | Impozit cladire          | 0   | 37  | 37  | 31.12.2014 | 08.10.2025 |
| 211. | DAVID VASILE           |               | 1512 | Impozit cladire          | 0   | 12  | 12  | 31.12.2015 | 08.10.2025 |
| 212. | DAVID VASILE           |               | 1512 | Impozit cladire          | 0   | 6   | 6   | 31.12.2016 | 08.10.2025 |
| 213. | DAVID VASILE           |               | 1512 | Impozit cladire          | 0   | 6   | 6   | 31.12.2017 | 08.10.2025 |
| 214. | DAVID VASILE           |               | 1512 | Impozit cladire          | 0   | 6   | 6   | 31.12.2018 | 08.10.2025 |
| 215. | DAVID VASILE           |               | 1512 | Impozit teren intravilan | 0   | 1   | 1   | 01.04.2015 | 08.10.2025 |
| 216. | DAVID VASILE           |               | 1512 | Impozit teren intravilan | 0   | 1   | 1   | 01.01.2016 | 08.10.2025 |
| 217. | DAVID VASILE           |               | 1512 | Impozit teren intravilan | 0   | 1   | 1   | 01.07.2016 | 08.10.2025 |
| 218. | DAVID VASILE           |               | 1512 | Impozit teren intravilan | 0   | 2   | 2   | 01.01.2017 | 08.10.2025 |
| 219. | DAVID VASILE           |               | 1512 | Impozit teren intravilan | 0   | 1   | 1   | 01.04.2017 | 08.10.2025 |
| 220. | DAVID VASILE           |               | 1512 | Impozit teren intravilan | 0   | 6   | 6   | 01.01.2018 | 08.10.2025 |
| 221. | DAVID VASILE           |               | 1512 | Impozit teren curti/con. | 0   | 92  | 92  | 31.12.2014 | 08.10.2025 |
| 222. | DAVID VASILE           |               | 1512 | Impozit teren curti/con. | 0   | 3   | 3   | 01.04.2015 | 08.10.2025 |
| 223. | DAVID VASILE           |               | 1512 | Impozit teren curti/con. | 0   | 7   | 7   | 30.12.2015 | 08.10.2025 |

|      |                 |  |  |      |                          |     |     |     |            |            |
|------|-----------------|--|--|------|--------------------------|-----|-----|-----|------------|------------|
| 224. | DAVID VASILE    |  |  | 1512 | Impozit teren curti/con. | 0   | 29  | 29  | 31.12.2015 | 08.10.2025 |
| 225. | DAVID VASILE    |  |  | 1512 | Impozit teren curti/con. | 0   | 2   | 2   | 01.01.2016 | 08.10.2025 |
| 226. | DAVID VASILE    |  |  | 1512 | Impozit teren curti/con. | 0   | 1   | 1   | 01.07.2016 | 08.10.2025 |
| 227. | DAVID VASILE    |  |  | 1512 | Impozit teren curti/con. | 0   | 14  | 14  | 31.12.2016 | 08.10.2025 |
| 228. | DAVID VASILE    |  |  | 1512 | Impozit teren curti/con. | 0   | 4   | 4   | 01.01.2017 | 08.10.2025 |
| 229. | DAVID VASILE    |  |  | 1512 | Impozit teren curti/con. | 0   | 1   | 1   | 01.04.2017 | 08.10.2025 |
| 230. | DAVID VASILE    |  |  | 1512 | Impozit teren curti/con. | 0   | 14  | 14  | 31.12.2017 | 08.10.2025 |
| 231. | DAVID VASILE    |  |  | 1512 | Impozit teren curti/con. | 0   | 6   | 6   | 01.01.2018 | 08.10.2025 |
| 232. | DAVID VASILE    |  |  | 1512 | Impozit teren curti/con. | 0   | 1   | 1   | 03.04.2018 | 08.10.2025 |
| 233. | DAVID VASILE    |  |  | 1512 | Impozit teren curti/con. | 0   | 14  | 14  | 31.12.2018 | 08.10.2025 |
| 234. | DAVID VASILE    |  |  | 1512 | Impozit teren curti/con. | 0   | 7   | 7   | 04.03.2019 | 08.10.2025 |
| 235. | DAVID VASILE    |  |  | 1512 | Impozit teren curti/con. | 0   | 4   | 4   | 31.12.2019 | 08.10.2025 |
| 236. | DORIN MITRITA   |  |  | 1063 | Impozit teren intravilan | 0   | 2   | 2   | 31.12.2017 | 08.10.2025 |
| 237. | DORIN MITRITA   |  |  | 1063 | Impozit teren intravilan | 0   | 3   | 3   | 31.12.2018 | 08.10.2025 |
| 238. | DORIN MITRITA   |  |  | 1063 | Impozit teren intravilan | 1   | 0   | 1   | 01.04.2019 | 08.10.2025 |
| 239. | DORIN MITRITA   |  |  | 1063 | Impozit teren intravilan | 0   | 3   | 3   | 31.12.2019 | 08.10.2025 |
| 240. | FASAC ALEXANDRU |  |  | 2592 | Impozit teren extravilan | 140 | 162 | 302 | 31.12.2014 | 08.10.2025 |
| 241. | FASAC ALEXANDRU |  |  | 2592 | Impozit teren extravilan | 19  | 0   | 19  | 31.03.2015 | 08.10.2025 |
| 242. | FASAC ALEXANDRU |  |  | 2592 | Impozit teren extravilan | 0   | 37  | 37  | 31.12.2015 | 08.10.2025 |
| 243. | FASAC ALEXANDRU |  |  | 2592 | Impozit teren extravilan | 23  | 0   | 23  | 30.06.2016 | 08.10.2025 |
| 244. | FASAC ALEXANDRU |  |  | 2592 | Impozit teren extravilan | 0   | 20  | 20  | 31.12.2016 | 08.10.2025 |
| 245. | FASAC ALEXANDRU |  |  | 2592 | Impozit teren extravilan | 23  | 0   | 23  | 31.03.2017 | 08.10.2025 |
| 246. | FASAC ALEXANDRU |  |  | 2592 | Impozit teren extravilan | 0   | 24  | 24  | 31.12.2017 | 08.10.2025 |
| 247. | FASAC ALEXANDRU |  |  | 2592 | Impozit teren extravilan | 22  | 0   | 22  | 02.04.2018 | 08.10.2025 |
| 248. | FASAC ALEXANDRU |  |  | 2592 | Impozit teren extravilan | 0   | 26  | 26  | 31.12.2018 | 08.10.2025 |
| 249. | FASAC ALEXANDRU |  |  | 2592 | Impozit teren extravilan | 22  | 0   | 22  | 01.04.2019 | 08.10.2025 |
| 250. | FASAC ALEXANDRU |  |  | 2592 | Impozit teren extravilan | 0   | 30  | 30  | 31.12.2019 | 08.10.2025 |
| 251. | GALAN TUDORA    |  |  | 3395 | Impozit teren extravilan | 39  | 0   | 39  | 31.03.2015 | 08.10.2025 |
| 252. | GALAN TUDORA    |  |  | 3395 | Impozit teren extravilan | 0   | 7   | 7   | 01.04.2015 | 08.10.2025 |
| 253. | GALAN TUDORA    |  |  | 3395 | Impozit teren extravilan | 0   | 5   | 5   | 01.01.2016 | 08.10.2025 |
| 254. | GALAN TUDORA    |  |  | 3395 | Impozit teren extravilan | 32  | 0   | 32  | 30.06.2016 | 08.10.2025 |
| 255. | GALAN TUDORA    |  |  | 3395 | Impozit teren extravilan | 0   | 2   | 2   | 01.07.2016 | 08.10.2025 |
| 256. | GALAN TUDORA    |  |  | 3395 | Impozit teren extravilan | 0   | 9   | 9   | 01.01.2017 | 08.10.2025 |
| 257. | GALAN TUDORA    |  |  | 3395 | Impozit teren extravilan | 32  | 0   | 32  | 31.03.2017 | 08.10.2025 |
| 258. | GALAN TUDORA    |  |  | 3395 | Impozit teren extravilan | 0   | 3   | 3   | 01.04.2017 | 08.10.2025 |
| 259. | GALAN TUDORA    |  |  | 3395 | Impozit teren extravilan | 0   | 13  | 13  | 01.01.2018 | 08.10.2025 |

|      |                    |               |  |      |                          |  |     |     |     |            |            |
|------|--------------------|---------------|--|------|--------------------------|--|-----|-----|-----|------------|------------|
| 260. | GALAN TUDORA       |               |  | 3395 | Impozit teren extravilan |  | 32  | 0   | 32  | 02.04.2018 | 08.10.2025 |
| 261. | GALAN TUDORA       |               |  | 3395 | Impozit teren extravilan |  | 0   | 3   | 3   | 03.04.2018 | 08.10.2025 |
| 262. | GALAN TUDORA       |               |  | 3395 | Impozit teren extravilan |  | 32  | 0   | 32  | 01.04.2019 | 08.10.2025 |
| 263. | GALAN TUDORA       |               |  | 3395 | Impozit teren extravilan |  | 0   | 10  | 10  | 09.09.2019 | 08.10.2025 |
| 264. | GALAN TUDORA       |               |  | 3395 | Impozit teren extravilan |  | 0   | 4   | 4   | 01.12.2019 | 08.10.2025 |
| 265. | GALAN TUDORA       |               |  | 3395 | Impozit teren extravilan |  | 0   | 3   | 3   | 31.12.2019 | 08.10.2025 |
| 266. | GUSA I DUMITRU     |               |  | 2562 | Impozit teren extravilan |  | 116 | 156 | 272 | 31.12.2014 | 08.10.2025 |
| 267. | GUSA I DUMITRU     |               |  | 2562 | Impozit teren extravilan |  | 0   | 29  | 29  | 31.12.2015 | 08.10.2025 |
| 268. | GUSA I DUMITRU     |               |  | 2562 | Impozit teren extravilan |  | 0   | 15  | 15  | 31.12.2016 | 08.10.2025 |
| 269. | GUSA I DUMITRU     |               |  | 2562 | Impozit teren extravilan |  | 0   | 15  | 15  | 31.12.2017 | 08.10.2025 |
| 270. | GUSA I DUMITRU     |               |  | 2562 | Impozit teren extravilan |  | 0   | 14  | 14  | 31.12.2018 | 08.10.2025 |
| 271. | GUSA I DUMITRU     |               |  | 2562 | Impozit teren extravilan |  | 0   | 14  | 14  | 31.12.2019 | 08.10.2025 |
| 272. | HERCIUG ROMEO      | 0             |  | 0276 | Impozit teren extravilan |  | 121 | 170 | 291 | 31.12.2014 | 08.10.2025 |
| 273. | HERCIUG ROMEO      | 0             |  | 0276 | Impozit teren extravilan |  | 16  | 0   | 16  | 31.03.2015 | 08.10.2025 |
| 274. | HERCIUG ROMEO      | 0             |  | 0276 | Impozit teren extravilan |  | 0   | 3   | 3   | 01.04.2015 | 08.10.2025 |
| 275. | HERCIUG ROMEO      | 0             |  | 0276 | Impozit teren extravilan |  | 2   | 0   | 2   | 30.12.2015 | 08.10.2025 |
| 276. | HERCIUG ROMEO      | 0             |  | 0276 | Impozit teren extravilan |  | 0   | 29  | 29  | 31.12.2015 | 08.10.2025 |
| 277. | HERCIUG ROMEO      | 0             |  | 0276 | Impozit teren extravilan |  | 14  | 0   | 14  | 30.06.2016 | 08.10.2025 |
| 278. | HERCIUG ROMEO      | 0             |  | 0276 | Impozit teren extravilan |  | 0   | 2   | 2   | 31.10.2016 | 08.10.2025 |
| 279. | HERCIUG ROMEO      | 0             |  | 0276 | Impozit teren extravilan |  | 0   | 16  | 16  | 31.12.2016 | 08.10.2025 |
| 280. | HERCIUG ROMEO      | 0             |  | 0276 | Impozit teren extravilan |  | 14  | 0   | 14  | 31.03.2017 | 08.10.2025 |
| 281. | HERCIUG ROMEO      | 0             |  | 0276 | Impozit teren extravilan |  | 0   | 19  | 19  | 31.12.2017 | 08.10.2025 |
| 282. | HERCIUG ROMEO      | 0             |  | 0276 | Impozit teren extravilan |  | 13  | 0   | 13  | 02.04.2018 | 08.10.2025 |
| 283. | HERCIUG ROMEO      | 0             |  | 0276 | Impozit teren extravilan |  | 0   | 21  | 21  | 31.12.2018 | 08.10.2025 |
| 284. | HERCIUG ROMEO      | 0             |  | 0276 | Impozit teren extravilan |  | 13  | 0   | 13  | 01.04.2019 | 08.10.2025 |
| 285. | HERCIUG ROMEO      | 0             |  | 0276 | Impozit teren extravilan |  | 0   | 23  | 23  | 31.12.2019 | 08.10.2025 |
| 286. | IANCU M IANOS      |               |  | 2590 | Impozit teren extravilan |  | 58  | 75  | 133 | 31.12.2014 | 08.10.2025 |
| 287. | IANCU M IANOS      |               |  | 2590 | Impozit teren extravilan |  | 0   | 14  | 14  | 31.12.2015 | 08.10.2025 |
| 288. | IANCU M IANOS      |               |  | 2590 | Impozit teren extravilan |  | 0   | 7   | 7   | 31.12.2016 | 08.10.2025 |
| 289. | IANCU M IANOS      |               |  | 2590 | Impozit teren extravilan |  | 0   | 7   | 7   | 31.12.2017 | 08.10.2025 |
| 290. | IANCU M IANOS      |               |  | 2590 | Impozit teren extravilan |  | 0   | 6   | 6   | 31.12.2018 | 08.10.2025 |
| 291. | IANCU M IANOS      |               |  | 2590 | Impozit teren extravilan |  | 0   | 6   | 6   | 31.12.2019 | 08.10.2025 |
| 292. | IANCU M M GHEORGHE | 1570101046657 |  | 2462 | Impozit teren extravilan |  | 141 | 164 | 305 | 31.12.2014 | 08.10.2025 |
| 293. | IANCU M M GHEORGHE | 1570101046657 |  | 2462 | Impozit teren extravilan |  | 19  | 0   | 19  | 31.03.2015 | 08.10.2025 |
| 294. | IANCU M M GHEORGHE | 1570101046657 |  | 2462 | Impozit teren extravilan |  | 0   | 37  | 37  | 31.12.2015 | 08.10.2025 |
| 295. | IANCU M M GHEORGHE | 1570101046657 |  | 2462 | Impozit teren extravilan |  | 23  | 0   | 23  | 30.06.2016 | 08.10.2025 |

|      |                    |               |      |                          |     |     |     |            |            |
|------|--------------------|---------------|------|--------------------------|-----|-----|-----|------------|------------|
| 296. | IANCU M M GHEORGHE | 1570101046657 | 2462 | Impozit teren extravilan | 0   | 20  | 20  | 31.12.2016 | 08.10.2025 |
| 297. | IANCU M M GHEORGHE | 1570101046657 | 2462 | Impozit teren extravilan | 23  | 0   | 23  | 31.03.2017 | 08.10.2025 |
| 298. | IANCU M M GHEORGHE | 1570101046657 | 2462 | Impozit teren extravilan | 0   | 22  | 22  | 31.12.2017 | 08.10.2025 |
| 299. | IANCU M M GHEORGHE | 1570101046657 | 2462 | Impozit teren extravilan | 22  | 0   | 22  | 02.04.2018 | 08.10.2025 |
| 300. | IANCU M M GHEORGHE | 1570101046657 | 2462 | Impozit teren extravilan | 0   | 26  | 26  | 31.12.2018 | 08.10.2025 |
| 301. | IANCU M M GHEORGHE | 1570101046657 | 2462 | Impozit teren extravilan | 22  | 0   | 22  | 01.04.2019 | 08.10.2025 |
| 302. | IANCU M M GHEORGHE | 1570101046657 | 2462 | Impozit teren extravilan | 0   | 30  | 30  | 31.12.2019 | 08.10.2025 |
| 303. | ICHIM TOADER       |               | 0960 | Impozit teren extravilan | 291 | 333 | 624 | 31.12.2014 | 08.10.2025 |
| 304. | ICHIM TOADER       |               | 0960 | Impozit teren extravilan | 40  | 0   | 40  | 31.03.2015 | 08.10.2025 |
| 305. | ICHIM TOADER       |               | 0960 | Impozit teren extravilan | 0   | 77  | 77  | 31.12.2015 | 08.10.2025 |
| 306. | ICHIM TOADER       |               | 0960 | Impozit teren extravilan | 46  | 0   | 46  | 30.06.2016 | 08.10.2025 |
| 307. | ICHIM TOADER       |               | 0960 | Impozit teren extravilan | 0   | 43  | 43  | 31.12.2016 | 08.10.2025 |
| 308. | ICHIM TOADER       |               | 0960 | Impozit teren extravilan | 46  | 0   | 46  | 31.03.2017 | 08.10.2025 |
| 309. | ICHIM TOADER       |               | 0960 | Impozit teren extravilan | 0   | 49  | 49  | 31.12.2017 | 08.10.2025 |
| 310. | ICHIM TOADER       |               | 0960 | Impozit teren extravilan | 46  | 0   | 46  | 02.04.2018 | 08.10.2025 |
| 311. | ICHIM TOADER       |               | 0960 | Impozit teren extravilan | 0   | 53  | 53  | 31.12.2018 | 08.10.2025 |
| 312. | ICHIM TOADER       |               | 0960 | Impozit teren extravilan | 46  | 0   | 46  | 01.04.2019 | 08.10.2025 |
| 313. | ICHIM TOADER       |               | 0960 | Impozit teren extravilan | 0   | 59  | 59  | 31.12.2019 | 08.10.2025 |
| 314. | JARAVETE ION       |               | 1675 | Impozit teren extravilan | 12  | 0   | 12  | 31.03.2014 | 08.10.2025 |
| 315. | JARAVETE ION       |               | 1675 | Impozit teren extravilan | 0   | 1   | 1   | 01.04.2014 | 08.10.2025 |
| 316. | JARAVETE ION       |               | 1675 | Impozit teren extravilan | 51  | 66  | 117 | 31.12.2014 | 08.10.2025 |
| 317. | JARAVETE ION       |               | 1675 | Impozit teren extravilan | 0   | 3   | 3   | 01.01.2015 | 08.10.2025 |
| 318. | JARAVETE ION       |               | 1675 | Impozit teren extravilan | 13  | 0   | 13  | 31.03.2015 | 08.10.2025 |
| 319. | JARAVETE ION       |               | 1675 | Impozit teren extravilan | 0   | 2   | 2   | 01.04.2015 | 08.10.2025 |
| 320. | JARAVETE ION       |               | 1675 | Impozit teren extravilan | 0   | 11  | 11  | 31.12.2015 | 08.10.2025 |
| 321. | JARAVETE ION       |               | 1675 | Impozit teren extravilan | 12  | 0   | 12  | 30.06.2016 | 08.10.2025 |
| 322. | JARAVETE ION       |               | 1675 | Impozit teren extravilan | 0   | 4   | 4   | 26.09.2016 | 08.10.2025 |
| 323. | JARAVETE ION       |               | 1675 | Impozit teren extravilan | 0   | 7   | 7   | 31.12.2016 | 08.10.2025 |
| 324. | JARAVETE ION       |               | 1675 | Impozit teren extravilan | 12  | 0   | 12  | 31.03.2017 | 08.10.2025 |
| 325. | JARAVETE ION       |               | 1675 | Impozit teren extravilan | 0   | 12  | 12  | 31.12.2017 | 08.10.2025 |
| 326. | JARAVETE ION       |               | 1675 | Impozit teren extravilan | 5   | 0   | 5   | 02.04.2018 | 08.10.2025 |
| 327. | JARAVETE ION       |               | 1675 | Impozit teren extravilan | 0   | 13  | 13  | 31.12.2018 | 08.10.2025 |
| 328. | JARAVETE ION       |               | 1675 | Impozit teren extravilan | 9   | 0   | 9   | 01.04.2019 | 08.10.2025 |
| 329. | JARAVETE ION       |               | 1675 | Impozit teren extravilan | 0   | 14  | 14  | 31.12.2019 | 08.10.2025 |
| 330. | LUPASCU COSTACHE   |               | 1391 | Impozit teren extravilan | 39  | 0   | 39  | 01.04.2019 | 08.10.2025 |
| 331. | LUPASCU COSTACHE   |               | 1391 | Impozit teren extravilan | 0   | 4   | 4   | 31.12.2019 | 08.10.2025 |

|      |                 |               |      |                          |     |     |     |            |            |
|------|-----------------|---------------|------|--------------------------|-----|-----|-----|------------|------------|
| 332. | MACOVEI DT ION  |               | 1669 | Impozit teren extravilan | 228 | 263 | 491 | 31.12.2014 | 08.10.2025 |
| 333. | MACOVEI DT ION  |               | 1669 | Impozit teren extravilan | 30  | 0   | 30  | 31.03.2015 | 08.10.2025 |
| 334. | MACOVEI DT ION  |               | 1669 | Impozit teren extravilan | 2   | 0   | 2   | 30.12.2015 | 08.10.2025 |
| 335. | MACOVEI DT ION  |               | 1669 | Impozit teren extravilan | 0   | 58  | 58  | 31.12.2015 | 08.10.2025 |
| 336. | MACOVEI DT ION  |               | 1669 | Impozit teren extravilan | 37  | 0   | 37  | 30.06.2016 | 08.10.2025 |
| 337. | MACOVEI DT ION  |               | 1669 | Impozit teren extravilan | 0   | 33  | 33  | 31.12.2016 | 08.10.2025 |
| 338. | MACOVEI DT ION  |               | 1669 | Impozit teren extravilan | 37  | 0   | 37  | 31.03.2017 | 08.10.2025 |
| 339. | MACOVEI DT ION  |               | 1669 | Impozit teren extravilan | 0   | 39  | 39  | 31.12.2017 | 08.10.2025 |
| 340. | MACOVEI DT ION  |               | 1669 | Impozit teren extravilan | 36  | 0   | 36  | 02.04.2018 | 08.10.2025 |
| 341. | MACOVEI DT ION  |               | 1669 | Impozit teren extravilan | 0   | 43  | 43  | 31.12.2018 | 08.10.2025 |
| 342. | MACOVEI DT ION  |               | 1669 | Impozit teren extravilan | 36  | 0   | 36  | 01.04.2019 | 08.10.2025 |
| 343. | MACOVEI DT ION  |               | 1669 | Impozit teren extravilan | 0   | 47  | 47  | 31.12.2019 | 08.10.2025 |
| 344. | MUNTEANU MARIUS | 1800819041222 | 1172 | Taxa salubritate         | 0   | 2   | 2   | 31.12.2016 | 08.10.2025 |
| 345. | MUNTEANU MARIUS | 1800819041222 | 1172 | Taxa salubritate         | 0   | 7   | 7   | 31.12.2017 | 08.10.2025 |
| 346. | MUNTEANU MARIUS | 1800819041222 | 1172 | Taxa salubritate         | 0   | 13  | 13  | 31.12.2018 | 08.10.2025 |
| 347. | MUNTEANU MARIUS | 1800819041222 | 1172 | Taxa salubritate         | 21  | 0   | 21  | 30.06.2019 | 08.10.2025 |
| 348. | MUNTEANU MARIUS | 1800819041222 | 1172 | Taxa salubritate         | 20  | 0   | 20  | 30.09.2019 | 08.10.2025 |
| 349. | MUNTEANU MARIUS | 1800819041222 | 1172 | Taxa salubritate         | 20  | 20  | 40  | 31.12.2019 | 08.10.2025 |
| 350. | NISTOR VASILE   |               | 2028 | Impozit teren extravilan | 129 | 145 | 274 | 31.12.2014 | 08.10.2025 |
| 351. | NISTOR VASILE   |               | 2028 | Impozit teren extravilan | 18  | 0   | 18  | 31.03.2015 | 08.10.2025 |
| 352. | NISTOR VASILE   |               | 2028 | Impozit teren extravilan | 0   | 34  | 34  | 31.12.2015 | 08.10.2025 |
| 353. | NISTOR VASILE   |               | 2028 | Impozit teren extravilan | 23  | 0   | 23  | 30.06.2016 | 08.10.2025 |
| 354. | NISTOR VASILE   |               | 2028 | Impozit teren extravilan | 0   | 19  | 19  | 31.12.2016 | 08.10.2025 |
| 355. | NISTOR VASILE   |               | 2028 | Impozit teren extravilan | 23  | 0   | 23  | 31.03.2017 | 08.10.2025 |
| 356. | NISTOR VASILE   |               | 2028 | Impozit teren extravilan | 0   | 22  | 22  | 31.12.2017 | 08.10.2025 |
| 357. | NISTOR VASILE   |               | 2028 | Impozit teren extravilan | 22  | 0   | 22  | 02.04.2018 | 08.10.2025 |
| 358. | NISTOR VASILE   |               | 2028 | Impozit teren extravilan | 0   | 25  | 25  | 31.12.2018 | 08.10.2025 |
| 359. | NISTOR VASILE   |               | 2028 | Impozit teren extravilan | 22  | 0   | 22  | 01.04.2019 | 08.10.2025 |
| 360. | NISTOR VASILE   |               | 2028 | Impozit teren extravilan | 0   | 28  | 28  | 31.12.2019 | 08.10.2025 |
| 361. | PAIU V MARIA    |               | 1030 | Impozit teren intravilan | 0   | 1   | 1   | 31.12.2015 | 08.10.2025 |
| 362. | PAIU V MARIA    |               | 1030 | Impozit teren intravilan | 0   | 2   | 2   | 31.12.2016 | 08.10.2025 |
| 363. | PAIU V MARIA    |               | 1030 | Impozit teren intravilan | 0   | 5   | 5   | 31.12.2017 | 08.10.2025 |
| 364. | PAIU V MARIA    |               | 1030 | Impozit teren intravilan | 0   | 6   | 6   | 31.12.2018 | 08.10.2025 |
| 365. | PAIU V MARIA    |               | 1030 | Impozit teren intravilan | 0   | 8   | 8   | 31.12.2019 | 08.10.2025 |
| 366. | PAIU V MARIA    |               | 1030 | Impozit teren curti/con. | 0   | 126 | 126 | 31.12.2014 | 08.10.2025 |
| 367. | PAIU V MARIA    |               | 1030 | Impozit teren curti/con. | 0   | 1   | 1   | 30.12.2015 | 08.10.2025 |

|      |                          |  |  |      |                          |    |    |     |            |            |
|------|--------------------------|--|--|------|--------------------------|----|----|-----|------------|------------|
| 368. | PAIU V MARIA             |  |  | 1030 | Impozit teren curti/con. | 0  | 42 | 42  | 31.12.2015 | 08.10.2025 |
| 369. | PAIU V MARIA             |  |  | 1030 | Impozit teren curti/con. | 0  | 23 | 23  | 31.12.2016 | 08.10.2025 |
| 370. | PAIU V MARIA             |  |  | 1030 | Impozit teren curti/con. | 0  | 26 | 26  | 31.12.2017 | 08.10.2025 |
| 371. | PAIU V MARIA             |  |  | 1030 | Impozit teren curti/con. | 0  | 28 | 28  | 31.12.2018 | 08.10.2025 |
| 372. | PAIU V MARIA             |  |  | 1030 | Impozit teren curti/con. | 0  | 31 | 31  | 31.12.2019 | 08.10.2025 |
| 373. | POPA LAZAR               |  |  | 0082 | Impozit cladire          | 0  | 20 | 20  | 31.12.2014 | 08.10.2025 |
| 374. | POPA LAZAR               |  |  | 0082 | Impozit cladire          | 0  | 7  | 7   | 31.12.2015 | 08.10.2025 |
| 375. | POPA LAZAR               |  |  | 0082 | Impozit cladire          | 0  | 3  | 3   | 31.12.2016 | 08.10.2025 |
| 376. | POPA LAZAR               |  |  | 0082 | Impozit cladire          | 0  | 5  | 5   | 31.12.2017 | 08.10.2025 |
| 377. | POPA LAZAR               |  |  | 0082 | Impozit cladire          | 0  | 4  | 4   | 31.12.2018 | 08.10.2025 |
| 378. | POPA LAZAR               |  |  | 0082 | Impozit cladire          | 0  | 7  | 7   | 31.12.2019 | 08.10.2025 |
| 379. | POSTOLACHE<br>CONSTANTIN |  |  | 1015 | Impozit teren extravilan | 67 | 75 | 142 | 31.12.2014 | 08.10.2025 |
| 380. | POSTOLACHE<br>CONSTANTIN |  |  | 1015 | Impozit teren extravilan | 0  | 1  | 1   | 30.12.2015 | 08.10.2025 |
| 381. | POSTOLACHE<br>CONSTANTIN |  |  | 1015 | Impozit teren extravilan | 0  | 17 | 17  | 31.12.2015 | 08.10.2025 |
| 382. | POSTOLACHE<br>CONSTANTIN |  |  | 1015 | Impozit teren extravilan | 0  | 8  | 8   | 31.12.2016 | 08.10.2025 |
| 383. | POSTOLACHE<br>CONSTANTIN |  |  | 1015 | Impozit teren extravilan | 0  | 8  | 8   | 31.12.2017 | 08.10.2025 |
| 384. | POSTOLACHE<br>CONSTANTIN |  |  | 1015 | Impozit teren extravilan | 0  | 8  | 8   | 31.12.2018 | 08.10.2025 |
| 385. | POSTOLACHE<br>CONSTANTIN |  |  | 1015 | Impozit teren extravilan | 0  | 8  | 8   | 31.12.2019 | 08.10.2025 |
| 386. | RADU COSTICA             |  |  | 0947 | Impozit teren extravilan | 0  | 86 | 86  | 31.12.2014 | 08.10.2025 |
| 387. | RADU COSTICA             |  |  | 0947 | Impozit teren extravilan | 0  | 29 | 29  | 17.12.2015 | 08.10.2025 |
| 388. | RADU COSTICA             |  |  | 0947 | Impozit teren extravilan | 0  | 42 | 42  | 31.12.2015 | 08.10.2025 |
| 389. | RADU COSTICA             |  |  | 0947 | Impozit teren extravilan | 81 | 0  | 81  | 30.06.2016 | 08.10.2025 |
| 390. | RADU COSTICA             |  |  | 0947 | Impozit teren extravilan | 0  | 2  | 2   | 01.07.2016 | 08.10.2025 |
| 391. | RADU COSTICA             |  |  | 0947 | Impozit teren extravilan | 0  | 7  | 7   | 31.12.2016 | 08.10.2025 |
| 392. | RADU COSTICA             |  |  | 0947 | Impozit teren extravilan | 0  | 4  | 4   | 01.01.2017 | 08.10.2025 |
| 393. | RADU COSTICA             |  |  | 0947 | Impozit teren extravilan | 81 | 0  | 81  | 31.03.2017 | 08.10.2025 |
| 394. | RADU COSTICA             |  |  | 0947 | Impozit teren extravilan | 0  | 3  | 3   | 01.04.2017 | 08.10.2025 |
| 395. | RADU COSTICA             |  |  | 0947 | Impozit teren extravilan | 0  | 10 | 10  | 31.12.2017 | 08.10.2025 |
| 396. | RADU COSTICA             |  |  | 0947 | Impozit teren extravilan | 0  | 8  | 8   | 01.01.2018 | 08.10.2025 |
| 397. | RADU COSTICA             |  |  | 0947 | Impozit teren extravilan | 81 | 0  | 81  | 02.04.2018 | 08.10.2025 |
| 398. | RADU COSTICA             |  |  | 0947 | Impozit teren extravilan | 0  | 3  | 3   | 03.04.2018 | 08.10.2025 |
| 399. | RADU COSTICA             |  |  | 0947 | Impozit teren extravilan | 0  | 15 | 15  | 31.12.2018 | 08.10.2025 |

|      |                   |               |  |      |                          |     |     |      |            |            |
|------|-------------------|---------------|--|------|--------------------------|-----|-----|------|------------|------------|
| 400. | RADU COSTICA      |               |  | 0947 | Impozit teren extravilan | 41  | 0   | 41   | 01.04.2019 | 08.10.2025 |
| 401. | RADU COSTICA      |               |  | 0947 | Impozit teren extravilan | 0   | 14  | 14   | 09.09.2019 | 08.10.2025 |
| 402. | RADU COSTICA      |               |  | 0947 | Impozit teren extravilan | 40  | 0   | 40   | 30.09.2019 | 08.10.2025 |
| 403. | RADU COSTICA      |               |  | 0947 | Impozit teren extravilan | 0   | 22  | 22   | 31.12.2019 | 08.10.2025 |
| 404. | RADU ELENA        |               |  | 0956 | Impozit teren extravilan | 504 | 643 | 1147 | 31.12.2014 | 08.10.2025 |
| 405. | RADU ELENA        |               |  | 0956 | Impozit teren extravilan | 0   | 121 | 121  | 31.12.2015 | 08.10.2025 |
| 406. | RADU ELENA        |               |  | 0956 | Impozit teren extravilan | 0   | 60  | 60   | 31.12.2016 | 08.10.2025 |
| 407. | RADU ELENA        |               |  | 0956 | Impozit teren extravilan | 0   | 60  | 60   | 31.12.2017 | 08.10.2025 |
| 408. | RADU ELENA        |               |  | 0956 | Impozit teren extravilan | 0   | 60  | 60   | 31.12.2018 | 08.10.2025 |
| 409. | RADU ELENA        |               |  | 0956 | Impozit teren extravilan | 0   | 60  | 60   | 31.12.2019 | 08.10.2025 |
| 410. | SACHELARIE PASCAL | 1760126080021 |  | 1434 | Impozit teren extravilan | 9   | 0   | 9    | 31.03.2014 | 08.10.2025 |
| 411. | SACHELARIE PASCAL | 1760126080021 |  | 1434 | Impozit teren extravilan | 0   | 2   | 2    | 01.04.2014 | 08.10.2025 |
| 412. | SACHELARIE PASCAL | 1760126080021 |  | 1434 | Impozit teren extravilan | 21  | 30  | 51   | 31.12.2014 | 08.10.2025 |
| 413. | SACHELARIE PASCAL | 1760126080021 |  | 1434 | Impozit teren extravilan | 0   | 2   | 2    | 01.01.2015 | 08.10.2025 |
| 414. | SACHELARIE PASCAL | 1760126080021 |  | 1434 | Impozit teren extravilan | 9   | 0   | 9    | 31.03.2015 | 08.10.2025 |
| 415. | SACHELARIE PASCAL | 1760126080021 |  | 1434 | Impozit teren extravilan | 0   | 2   | 2    | 01.04.2015 | 08.10.2025 |
| 416. | SACHELARIE PASCAL | 1760126080021 |  | 1434 | Impozit teren extravilan | 0   | 6   | 6    | 31.12.2015 | 08.10.2025 |
| 417. | SACHELARIE PASCAL | 1760126080021 |  | 1434 | Impozit teren extravilan | 5   | 0   | 5    | 30.06.2016 | 08.10.2025 |
| 418. | SACHELARIE PASCAL | 1760126080021 |  | 1434 | Impozit teren extravilan | 0   | 2   | 2    | 20.11.2016 | 08.10.2025 |
| 419. | SACHELARIE PASCAL | 1760126080021 |  | 1434 | Impozit teren extravilan | 0   | 3   | 3    | 31.12.2016 | 08.10.2025 |
| 420. | SACHELARIE PASCAL | 1760126080021 |  | 1434 | Impozit teren extravilan | 5   | 0   | 5    | 31.03.2017 | 08.10.2025 |
| 421. | SACHELARIE PASCAL | 1760126080021 |  | 1434 | Impozit teren extravilan | 0   | 5   | 5    | 31.12.2017 | 08.10.2025 |
| 422. | SACHELARIE PASCAL | 1760126080021 |  | 1434 | Impozit teren extravilan | 4   | 0   | 4    | 02.04.2018 | 08.10.2025 |
| 423. | SACHELARIE PASCAL | 1760126080021 |  | 1434 | Impozit teren extravilan | 0   | 5   | 5    | 31.12.2018 | 08.10.2025 |
| 424. | SACHELARIE PASCAL | 1760126080021 |  | 1434 | Impozit teren extravilan | 4   | 0   | 4    | 01.04.2019 | 08.10.2025 |
| 425. | SACHELARIE PASCAL | 1760126080021 |  | 1434 | Impozit teren extravilan | 0   | 6   | 6    | 31.12.2019 | 08.10.2025 |
| 426. | SOPCA G ION       |               |  | 2477 | Impozit teren extravilan | 65  | 0   | 65   | 30.06.2016 | 08.10.2025 |
| 427. | SOPCA G ION       |               |  | 2477 | Impozit teren extravilan | 64  | 0   | 64   | 30.09.2016 | 08.10.2025 |
| 428. | SOPCA G ION       |               |  | 2477 | Impozit teren extravilan | 65  | 0   | 65   | 31.03.2017 | 08.10.2025 |
| 429. | SOPCA G ION       |               |  | 2477 | Impozit teren extravilan | 64  | 0   | 64   | 02.10.2017 | 08.10.2025 |
| 430. | SOPCA G ION       |               |  | 2477 | Impozit teren extravilan | 62  | 0   | 62   | 02.04.2018 | 08.10.2025 |
| 431. | SOPCA G ION       |               |  | 2477 | Impozit teren extravilan | 61  | 0   | 61   | 01.10.2018 | 08.10.2025 |
| 432. | SOPCA G ION       |               |  | 2477 | Impozit teren extravilan | 62  | 0   | 62   | 01.04.2019 | 08.10.2025 |
| 433. | SOPCA G ION       |               |  | 2477 | Impozit teren extravilan | 63  | 0   | 63   | 30.09.2019 | 08.10.2025 |
| 434. | STRAUNEANU VASILE |               |  | 1040 | Impozit teren intravilan | 0   | 1   | 1    | 31.12.2015 | 08.10.2025 |
| 435. | STRAUNEANU VASILE |               |  | 1040 | Impozit teren intravilan | 0   | 2   | 2    | 31.12.2016 | 08.10.2025 |

|      |                    |         |      |                          |     |     |     |            |            |
|------|--------------------|---------|------|--------------------------|-----|-----|-----|------------|------------|
| 436. | STRAUNEANU VASILE  |         | 1040 | Impozit teren intravilan | 0   | 5   | 5   | 31.12.2017 | 08.10.2025 |
| 437. | STRAUNEANU VASILE  |         | 1040 | Impozit teren intravilan | 0   | 5   | 5   | 31.12.2018 | 08.10.2025 |
| 438. | STRAUNEANU VASILE  |         | 1040 | Impozit teren intravilan | 0   | 6   | 6   | 31.12.2019 | 08.10.2025 |
| 439. | STRAUNEANU VASILE  |         | 1040 | Impozit teren curti/con. | 0   | 8   | 8   | 31.12.2014 | 08.10.2025 |
| 440. | STRAUNEANU VASILE  |         | 1040 | Impozit teren curti/con. | 0   | 4   | 4   | 31.12.2015 | 08.10.2025 |
| 441. | STRAUNEANU VASILE  |         | 1040 | Impozit teren curti/con. | 0   | 2   | 2   | 31.12.2016 | 08.10.2025 |
| 442. | STRAUNEANU VASILE  |         | 1040 | Impozit teren curti/con. | 0   | 2   | 2   | 31.12.2017 | 08.10.2025 |
| 443. | STRAUNEANU VASILE  |         | 1040 | Impozit teren curti/con. | 0   | 2   | 2   | 31.12.2018 | 08.10.2025 |
| 444. | STRAUNEANU VASILE  |         | 1040 | Impozit teren curti/con. | 0   | 2   | 2   | 31.12.2019 | 08.10.2025 |
| 445. | STRUGARU GH JANICA |         | 2395 | Impozit cladire          | 0   | 9   | 9   | 31.12.2019 | 08.10.2025 |
| 446. | STRUGARU GH JANICA |         | 2395 | Impozit teren extravilan | 0   | 25  | 25  | 31.12.2019 | 08.10.2025 |
| 447. | STRUGARU GH JANICA |         | 2395 | Impozit teren intravilan | 0   | 2   | 2   | 31.12.2019 | 08.10.2025 |
| 448. | STRUGARU GH JANICA |         | 2395 | Impozit teren curti/con. | 0   | 7   | 7   | 31.12.2019 | 08.10.2025 |
| 449. | SZALO MICA         |         | 0115 | Impozit cladire          | 6   | 0   | 6   | 01.04.2019 | 08.10.2025 |
| 450. | SZALO MICA         |         | 0115 | Impozit cladire          | 0   | 1   | 1   | 31.12.2019 | 08.10.2025 |
| 451. | SZALO MICA         |         | 0115 | Taxa salubritate         | 2   | 0   | 2   | 30.06.2019 | 08.10.2025 |
| 452. | SZALO MICA         |         | 0115 | Taxa salubritate         | 20  | 0   | 20  | 30.09.2019 | 08.10.2025 |
| 453. | SZALO MICA         |         | 0115 | Taxa salubritate         | 20  | 1   | 21  | 31.12.2019 | 08.10.2025 |
| 454. | SZALO MICA         |         | 0115 | Impozit teren curti/con. | 13  | 0   | 13  | 01.04.2019 | 08.10.2025 |
| 455. | SZALO MICA         |         | 0115 | Impozit teren curti/con. | 0   | 1   | 1   | 31.12.2019 | 08.10.2025 |
| 456. | URSU LUCRETIA      | 2190518 | 0213 | Impozit teren extravilan | 366 | 493 | 859 | 31.12.2014 | 08.10.2025 |
| 457. | URSU LUCRETIA      | 2190518 | 0213 | Impozit teren extravilan | 40  | 0   | 40  | 31.03.2015 | 08.10.2025 |
| 458. | URSU LUCRETIA      | 2190518 | 0213 | Impozit teren extravilan | 0   | 7   | 7   | 01.04.2015 | 08.10.2025 |
| 459. | URSU LUCRETIA      | 2190518 | 0213 | Impozit teren extravilan | 39  | 0   | 39  | 30.09.2015 | 08.10.2025 |
| 460. | URSU LUCRETIA      | 2190518 | 0213 | Impozit teren extravilan | 0   | 2   | 2   | 01.10.2015 | 08.10.2025 |
| 461. | URSU LUCRETIA      | 2190518 | 0213 | Impozit teren extravilan | 0   | 88  | 88  | 31.12.2015 | 08.10.2025 |
| 462. | URSU LUCRETIA      | 2190518 | 0213 | Impozit teren extravilan | 35  | 0   | 35  | 30.06.2016 | 08.10.2025 |
| 463. | URSU LUCRETIA      | 2190518 | 0213 | Impozit teren extravilan | 34  | 0   | 34  | 30.09.2016 | 08.10.2025 |
| 464. | URSU LUCRETIA      | 2190518 | 0213 | Impozit teren extravilan | 0   | 4   | 4   | 19.10.2016 | 08.10.2025 |
| 465. | URSU LUCRETIA      | 2190518 | 0213 | Impozit teren extravilan | 0   | 4   | 4   | 19.10.2016 | 08.10.2025 |
| 466. | URSU LUCRETIA      | 2190518 | 0213 | Impozit teren extravilan | 0   | 1   | 1   | 01.11.2016 | 08.10.2025 |
| 467. | URSU LUCRETIA      | 2190518 | 0213 | Impozit teren extravilan | 0   | 1   | 1   | 01.12.2016 | 08.10.2025 |
| 468. | URSU LUCRETIA      | 2190518 | 0213 | Impozit teren extravilan | 0   | 47  | 47  | 31.12.2016 | 08.10.2025 |
| 469. | URSU LUCRETIA      | 2190518 | 0213 | Impozit teren extravilan | 35  | 0   | 35  | 31.03.2017 | 08.10.2025 |
| 470. | URSU LUCRETIA      | 2190518 | 0213 | Impozit teren extravilan | 34  | 0   | 34  | 02.10.2017 | 08.10.2025 |
| 471. | URSU LUCRETIA      | 2190518 | 0213 | Impozit teren extravilan | 0   | 65  | 65  | 31.12.2017 | 08.10.2025 |

|      |                 |               |      |                          |              |             |              |            |            |
|------|-----------------|---------------|------|--------------------------|--------------|-------------|--------------|------------|------------|
| 472. | URSU LUCRETIA   | 2190518       | 0213 | Impozit teren extravilan | 33           | 0           | 33           | 02.04.2018 | 08.10.2025 |
| 473. | URSU LUCRETIA   | 2190518       | 0213 | Impozit teren extravilan | 33           | 0           | 33           | 01.10.2018 | 08.10.2025 |
| 474. | URSU LUCRETIA   | 2190518       | 0213 | Impozit teren extravilan | 0            | 73          | 73           | 31.12.2018 | 08.10.2025 |
| 475. | URSU LUCRETIA   | 2190518       | 0213 | Impozit teren extravilan | 33           | 0           | 33           | 01.04.2019 | 08.10.2025 |
| 476. | URSU LUCRETIA   | 2190518       | 0213 | Impozit teren extravilan | 33           | 0           | 33           | 30.09.2019 | 08.10.2025 |
| 477. | URSU LUCRETIA   | 2190518       | 0213 | Impozit teren extravilan | 0            | 82          | 82           | 31.12.2019 | 08.10.2025 |
| 478. | VALACHE ANTOCHE |               | 0177 | Impozit teren intravilan | 0            | 1           | 1            | 01.12.2016 | 08.10.2025 |
| 479. | VALACHE ANTOCHE |               | 0177 | Impozit teren intravilan | 0            | 2           | 2            | 31.12.2017 | 08.10.2025 |
| 480. | VALACHE ANTOCHE |               | 0177 | Impozit teren intravilan | 0            | 3           | 3            | 31.12.2018 | 08.10.2025 |
| 481. | VALACHE ANTOCHE |               | 0177 | Impozit teren intravilan | 0            | 1           | 1            | 31.12.2019 | 08.10.2025 |
| 482. | ZAHARIA ION     | 1051223046641 | 1035 | Impozit teren intravilan | 0            | 1           | 1            | 31.12.2015 | 08.10.2025 |
| 483. | ZAHARIA ION     | 1051223046641 | 1035 | Impozit teren intravilan | 0            | 2           | 2            | 31.12.2016 | 08.10.2025 |
| 484. | ZAHARIA ION     | 1051223046641 | 1035 | Impozit teren intravilan | 0            | 5           | 5            | 31.12.2017 | 08.10.2025 |
| 485. | ZAHARIA ION     | 1051223046641 | 1035 | Impozit teren intravilan | 0            | 6           | 6            | 31.12.2018 | 08.10.2025 |
| 486. | ZAHARIA ION     | 1051223046641 | 1035 | Impozit teren intravilan | 0            | 8           | 8            | 31.12.2019 | 08.10.2025 |
| 487. | ZAHARIA ION     | 1051223046641 | 1035 | Impozit teren curti/con. | 0            | 1           | 1            | 31.12.2014 | 08.10.2025 |
| 488. | ZAHARIA ION     | 1051223046641 | 1035 | Impozit teren curti/con. | 0            | 2           | 2            | 31.12.2015 | 08.10.2025 |
| 489. | ZAHARIA ION     | 1051223046641 | 1035 | Impozit teren curti/con. | 0            | 1           | 1            | 31.12.2016 | 08.10.2025 |
| 490. | ZAHARIA ION     | 1051223046641 | 1035 | Impozit teren curti/con. | 0            | 1           | 1            | 31.12.2017 | 08.10.2025 |
| 491. | ZAHARIA ION     | 1051223046641 | 1035 | Impozit teren curti/con. | 0            | 1           | 1            | 31.12.2018 | 08.10.2025 |
| 492. | ZAHARIA ION     | 1051223046641 | 1035 | Impozit teren curti/con. | 0            | 1           | 1            | 31.12.2019 | 08.10.2025 |
|      | <b>TOTAL</b>    |               |      |                          | <b>14675</b> | <b>9903</b> | <b>24578</b> |            |            |

| CONTRIBUABIL | CUI       | ROL  | DENUMIRE CREANTA    | RAMASITA | MAJORARE | TOTAL |
|--------------|-----------|------|---------------------|----------|----------|-------|
| Ajvps Bacau  | RO3632478 | 1784 | Taxa fond cinegetic | 0        | 10703    | 10703 |
| <b>TOTAL</b> |           |      |                     | 0        | 10703    | 10703 |

**INITIATOR**  
**PRIMAR**  
**MARIAN ZABRAVANU**



**Avizat pentru legalitate**  
**Pentru Secretarul general al comunei**  
**LUCA-FILIP IULIAN**



ROMÂNIA  
JUDEȚUL BACĂU  
U.A.T. HURUIEȘTI  
COMUNA HURUIEȘTI, SAT HURUIEȘTI, STR. PRINCIPALĂ  
TEL. 0234286004, FAX. 0234286289,  
EMAIL : primariahuruiesti@yahoo.com

**PRIMAR**



NR. 3327 din 26.06.2027

### REFERAT DE APROBARE

la proiectul de hotărâre privind scaderea din evidentele primăriei Comunei Huruiesti, judetul Bacau a creantelor fiscale prescrise ale bugetului local aflate in evidenta la 31.12.2025

### PRIMARUL COMUNEI HURUIEȘTI,

Având în vedere :

- Rașeferatul de inițiere nr. 3325/26.06.2025 ;
- Prevederile Titlului IX- Impozite și taxe locale- din Legea nr. 227/2015 privind Codul Fiscal, cu modificările și completările ulterioare ;
- Prevederile art. 110, art. 112, art. 218, alin. (1), art. 266, alin. (3) din Legea nr. 207/2015 privind codul de procedură fiscală, cu modificările și completările ulterioare;
- Prevederile art. 7 alin. (13) din Legea nr. 52/2003 privind transparența decizionala in administratia publica locala, actualizata ;
- Prevederile art. 129 alin. (1), alin. (2) lit. b), alin. (4) lit. c), art. 139 alin. (1), alin. (3) lit.a) din O.U.G. nr. 57/2019 privind Codul Administrativ, cu modificările și completările ulterioare;

În temeiul art.136 alin. (1), art. 139 alin. (1), alin. (3) lit. a) și art. 196 alin. (1) lit. a) din O.U.G. nr. 57/2019 privind Codul Administrativ, cu modificările și completările ulterioare, propun Consiliului Local Huruiesti, aprobarea proiectului de hotărâre privind scaderea din evidentele primăriei Comunei Huruiesti, judetul Bacau a creantelor fiscale prescrise ale bugetului local aflate in evidenta la 31.12.2025, în forma prezentată.

Inițiator ,  
Primar,  
Marian Zăbrăuțanu



ROMANIA  
JUDETUL BACAU  
COMUNA HURUIESTI  
NR. 3328/26.06. 2026

### RAPORT DE SPECIALITATE

la proiectul Privind scaderea din evidentele primariei Comunei Huruiesti, judetul Bacau a creanțelor fiscale prescrise ale bugetului local aflate in evidenta la 31.12.2025

Avand in vedere:

- **ART. 110 Obiectul, termenul și momentul de la care începe să curgă termenul de prescripție a dreptului de stabilire a creanțelor fiscale;**
  - (1) Dreptul organului fiscal de a stabili creanțe fiscale se prescrie în termen de 5 ani, cu excepția cazului în care legea dispune altfel.
  - (2) Termenul de prescripție a dreptului prevăzut la alin. (1) începe să curgă de la data de 1 iulie a anului următor celui pentru care se datorează obligația fiscală, dacă legea nu dispune altfel. ( Legea 207/2015 privind Codul fiscal,actualizata).
- **ART. 112 Efectul împlinirii termenului de prescripție a dreptului de a stabili creanțe fiscale**

Dacă organul fiscal constată împlinirea termenului de prescripție a dreptului de stabilire a creanței fiscale, procedează la încetarea procedurii de emitere a titlului de creanță fiscală. ( Legea 207/2015 privind Codul fiscal,actualizata).
- **ART. 218 Efecte ale împlinirii termenului de prescripție**
  - (1) Dacă organul de executare silită constată împlinirea termenului de prescripție a dreptului de a cere executarea silită a creanțelor fiscale, acesta va proceda la încetarea măsurilor de realizare și la scăderea acestora din evidența creanțelor fiscale. ( Legea 207/2015 privind Codul fiscal,actualizata).
- **ART. 266 Anularea creanțelor fiscale**
  - (3) Anularea se face și atunci când organul fiscal constată că debitorul persoană fizică este dispărut sau decedat fără să fi lăsat venituri ori bunuri urmăribile. ( Legea 207/2015 privind Codul fiscal,actualizata).
- litera D - **Procedura de scădere din evidență a obligațiilor fiscale;**
- punctul 20- din evidența organului fiscal se scad obligațiile fiscale restante înregistrate de debitori, în următoarele situații:
- litera b) - pentru **debitorii persoane fizice decedate** sau declarate dispărute ori decedate prin hotărâre a unei instanțe judecătorești ;
- punctul 21 - In situația în care organul de executare constată îndeplinirea uneia dintre condițiile în care pot fi scăzute din evidență creanțe înregistrate de un debitor, va proceda la întocmirea unui proces-verbal de scădere din evidență a obligațiilor fiscale, al cărui model este prevăzut la anexa nr. 3 la prezenta procedură.( Ordinul nr. 447/ 2007 pentru aprobarea Procedurii privind declararea starii de insolvabilitate a debitorilor persoane fizice sau juridice).
- Art.20 alin.(1)- Autoritățile administrației publice locale au următoarele competente și responsabilități în ceea ce privește finanțele publice locale:
- b) stabilirea, constatarea, controlul, urmărirea și încasarea impozitelor și taxelor locale, precum și a oricăror alte venituri ale unităților administrativ-teritoriale, prin compartimente proprii de specialitate, în condițiile legii;( Legea nr.273/2006 privind finatele publice locale,actualizata);

Conform art.5 din Legea nr.273/2006 privind finantele publice locale ,cu modificarile si completarile ulterioare:

- (1) Veniturile bugetare locale se constituie din:
  - a) venituri proprii, formate din: impozite, taxe, contribuții, alte vărsăminte, alte venituri și cote defalcate din impozitul pe venit;
  - b) sume defalcate din unele venituri ale bugetului de stat;
  - c) subvenții primite de la bugetul de stat și de la alte bugete;
  - d) donații și sponsorizări;
  - e) sume primite de la Uniunea Europeană și/sau alți donatori în contul plăților efectuate și prefinanțări)
- (2) Fundamentarea veniturilor proprii ale bugetelor locale se bazează pe constatarea, evaluarea și inventarierea materiei impozabile și a bazei de impozitare în funcție de care se calculează impozitele și taxele aferente, evaluarea serviciilor prestate și a veniturilor obținute din acestea, precum și pe alte elemente specifice, în scopul evaluării corecte a veniturilor. Donațiile și sponsorizările se cuprind, prin rectificarea bugetară locală, în bugetul de venituri și cheltuieli numai după încasarea lor;
- (3) Fundamentarea, dimensionarea și repartizarea cheltuielilor bugetelor locale pe ordonatori de credite, pe destinații, respectiv pe acțiuni, activități, programe, proiecte, obiective, se efectuează în concordanță cu atribuțiile ce revin autorităților administrației publice locale, cu prioritățile stabilite de acestea, în vederea funcționării lor și în interesul colectivităților locale respective.
- (4) Fundamentarea și aprobarea cheltuielilor bugetelor locale se efectuează în stricta corelare cu posibilitățile reale de încasare a veniturilor bugetelor locale, estimate a se realiza.

Tinand cont ca o parte din contribuabilii care inregistreaza obligatii fiscale restante sunt decedati, nu se cunosc date de identificare, respectiv cod numeric personal si adresa de domiciliu, nu s-au efectuat succesiunea bunurilor sunt plecati din localitatea de domiciliu, nu au bunuri sau venituri urmaribile;

Avand in vedere ca procedurile prevazute de legislatia in vigoare privitor la administrarea creantelor fiscale datorate bugetului local (masuri de executare silita, dosar de insolabilitate, transformarea amenzilor in munca in folosul comunitatii, transfer la noul domiciliu) pot fi aplicate doar obligatiilor fiscale aflate in interiorul termenului de prescriptie;

In vederea eficientizarii activitatii de colectare a creantelor fiscale si pentru fundamentarea corecta a veniturilor bugetului local;

Conform dispozitiilor legale invocate propun spre analiza si aprobare proiectul de hotarare privind scaderea din evidentele primariei Comunei Huruiesti, judetul Bacau a creantelor fiscale prescrise ale bugetului local aflate in evidenta la 31.12.2025 pentru persoanele prevazute in anexa la proiectul de hotarare .

Intocmit,  
Miftode Gabriela

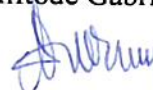

**ANEXA**

| Nr.crt. | Contribuabil       | CIF       | Rol  | DenumireCreanta          | Ramasita | Majore Ramasita | Total | Data scadentei(z z.ll.aaaa) | Data Prescriere(zz.ll.aaaa) |
|---------|--------------------|-----------|------|--------------------------|----------|-----------------|-------|-----------------------------|-----------------------------|
|         | AUVPS BACAU        | RO3632478 |      | Taxa fond cinegetic      | 6779     | 1426            | 8205  | 31.12.2014                  | 01.01.2020                  |
| 1.      | ABAZA VASILE       |           | 1435 | Impozit teren extravilan | 32       | 38              | 70    | 31.12.2014                  | 08.10.2025                  |
| 2.      | ABAZA VASILE       |           | 1435 | Impozit teren extravilan | 4        | 0               | 4     | 31.03.2015                  | 08.10.2025                  |
| 3.      | ABAZA VASILE       |           | 1435 | Impozit teren extravilan | 0        | 9               | 9     | 31.12.2015                  | 08.10.2025                  |
| 4.      | ABAZA VASILE       |           | 1435 | Impozit teren extravilan | 6        | 0               | 6     | 30.06.2016                  | 08.10.2025                  |
| 5.      | ABAZA VASILE       |           | 1435 | Impozit teren extravilan | 0        | 4               | 4     | 31.12.2016                  | 08.10.2025                  |
| 6.      | ABAZA VASILE       |           | 1435 | Impozit teren extravilan | 6        | 0               | 6     | 31.03.2017                  | 08.10.2025                  |
| 7.      | ABAZA VASILE       |           | 1435 | Impozit teren extravilan | 0        | 6               | 6     | 31.12.2017                  | 08.10.2025                  |
| 8.      | ABAZA VASILE       |           | 1435 | Impozit teren extravilan | 6        | 0               | 6     | 02.04.2018                  | 08.10.2025                  |
| 9.      | ABAZA VASILE       |           | 1435 | Impozit teren extravilan | 0        | 6               | 6     | 31.12.2018                  | 08.10.2025                  |
| 10.     | ABAZA VASILE       |           | 1435 | Impozit teren extravilan | 6        | 0               | 6     | 01.04.2019                  | 08.10.2025                  |
| 11.     | ABAZA VASILE       |           | 1435 | Impozit teren extravilan | 0        | 7               | 7     | 31.12.2019                  | 08.10.2025                  |
| 12.     | ANTONOVICI NECULAI |           | 2704 | Impozit teren extravilan | 126      | 74              | 200   | 31.12.2014                  | 08.10.2025                  |
| 13.     | ANTONOVICI NECULAI |           | 2704 | Impozit teren extravilan | 18       | 0               | 18    | 31.03.2015                  | 08.10.2025                  |
| 14.     | ANTONOVICI NECULAI |           | 2704 | Impozit teren extravilan | 0        | 34              | 34    | 31.12.2015                  | 08.10.2025                  |
| 15.     | ANTONOVICI NECULAI |           | 2704 | Impozit teren extravilan | 23       | 0               | 23    | 30.06.2016                  | 08.10.2025                  |
| 16.     | ANTONOVICI NECULAI |           | 2704 | Impozit teren extravilan | 0        | 18              | 18    | 31.12.2016                  | 08.10.2025                  |
| 17.     | ANTONOVICI NECULAI |           | 2704 | Impozit teren extravilan | 23       | 0               | 23    | 31.03.2017                  | 08.10.2025                  |
| 18.     | ANTONOVICI NECULAI |           | 2704 | Impozit teren extravilan | 0        | 22              | 22    | 31.12.2017                  | 08.10.2025                  |
| 19.     | ANTONOVICI NECULAI |           | 2704 | Impozit teren extravilan | 22       | 0               | 22    | 02.04.2018                  | 08.10.2025                  |
| 20.     | ANTONOVICI NECULAI |           | 2704 | Impozit teren extravilan | 0        | 24              | 24    | 31.12.2018                  | 08.10.2025                  |
| 21.     | ANTONOVICI NECULAI |           | 2704 | Impozit teren extravilan | 22       | 0               | 22    | 01.04.2019                  | 08.10.2025                  |
| 22.     | ANTONOVICI NECULAI |           | 2704 | Impozit teren extravilan | 0        | 28              | 28    | 31.12.2019                  | 08.10.2025                  |
| 23.     | AVRAM VASILE       |           | 1411 | Impozit teren extravilan | 0        | 3               | 3     | 31.12.2019                  | 08.10.2025                  |

|     |  |  |      |                          |     |     |     |            |            |
|-----|--|--|------|--------------------------|-----|-----|-----|------------|------------|
| 24. | BANEA GHEORGHE   |  | 0530 | Impozit teren extravilan | 38  | 0   | 38  | 01.04.2019 | 08.10.2025 |
| 25. | BANEA GHEORGHE   |  | 0530 | Impozit teren extravilan | 0   | 3   | 3   | 31.12.2019 | 08.10.2025 |
| 26. | BARDAN AURICA  |  | 0989 | Impozit teren extravilan | 173 | 196 | 369 | 31.12.2014 | 08.10.2025 |
| 27. | BARDAN AURICA  |  | 0989 | Impozit teren extravilan | 24  | 0   | 24  | 31.03.2015 | 08.10.2025 |
| 28. | BARDAN AURICA  |  | 0989 | Impozit teren extravilan | 0   | 46  | 46  | 31.12.2015 | 08.10.2025 |
| 29. | BARDAN AURICA  |  | 0989 | Impozit teren extravilan | 28  | 0   | 28  | 30.06.2016 | 08.10.2025 |
| 30. | BARDAN AURICA  |  | 0989 | Impozit teren extravilan | 0   | 26  | 26  | 31.12.2016 | 08.10.2025 |
| 31. | BARDAN AURICA  |  | 0989 | Impozit teren extravilan | 28  | 0   | 28  | 31.03.2017 | 08.10.2025 |
| 32. | BARDAN AURICA  |  | 0989 | Impozit teren extravilan | 0   | 30  | 30  | 31.12.2017 | 08.10.2025 |
| 33. | BARDAN AURICA  |  | 0989 | Impozit teren extravilan | 28  | 0   | 28  | 02.04.2018 | 08.10.2025 |
| 34. | BARDAN AURICA  |  | 0989 | Impozit teren extravilan | 0   | 33  | 33  | 31.12.2018 | 08.10.2025 |
| 35. | BARDAN AURICA  |  | 0989 | Impozit teren extravilan | 28  | 0   | 28  | 01.04.2019 | 08.10.2025 |
| 36. | BARDAN AURICA  |  | 0989 | Impozit teren extravilan | 0   | 37  | 37  | 31.12.2019 | 08.10.2025 |
| 37. | Barladeanu I.Ion<br>decedat /Barladeanu<br>Vochita- decedata |  | 0406 | Impozit teren intravilan | 4   | 0   | 4   | 01.04.2019 | 08.10.2025 |
| 38. | Barladeanu I.Ion<br>decedat /Barladeanu<br>Vochita- decedata |  | 0406 | Taxa salubritate         | 21  | 0   | 21  | 31.03.2019 | 08.10.2025 |
| 39. | Barladeanu I.Ion<br>decedat /Barladeanu<br>Vochita- decedata |  | 0406 | Taxa salubritate         | 21  | 0   | 21  | 30.06.2019 | 08.10.2025 |
| 40. | Barladeanu I.Ion<br>decedat /Barladeanu<br>Vochita- decedata |  | 0406 | Taxa salubritate         | 20  | 0   | 20  | 30.09.2019 | 08.10.2025 |
| 41. | Barladeanu I.Ion<br>decedat /Barladeanu<br>Vochita- decedata |  | 0406 | Taxa salubritate         | 20  | 4   | 24  | 31.12.2019 | 08.10.2025 |
| 42. | Barladeanu Ion   |  | 0531 | Impozit teren intravilan | 2   | 0   | 2   | 01.04.2019 | 08.10.2025 |
| 43. | BEJENARU MIHAI   |  | 2337 | Impozit cladire          | 0   | 2   | 2   | 31.12.2015 | 08.10.2025 |
| 44. | BEJENARU MIHAI   |  | 2337 | Impozit cladire          | 0   | 2   | 2   | 31.12.2016 | 08.10.2025 |
| 45. | BEJENARU MIHAI   |  | 2337 | Impozit cladire          | 0   | 4   | 4   | 31.12.2017 | 08.10.2025 |
| 46. | BEJENARU MIHAI   |  | 2337 | Impozit cladire          | 0   | 5   | 5   | 31.12.2018 | 08.10.2025 |
| 47. | BEJENARU MIHAI   |  | 2337 | Impozit cladire          | 0   | 6   | 6   | 31.12.2019 | 08.10.2025 |
| 48. | BEJENARU MIHAI   |  | 2337 | Impozit teren intravilan | 0   | 1   | 1   | 31.12.2015 | 08.10.2025 |
| 49. | BEJENARU MIHAI   |  | 2337 | Impozit teren intravilan | 0   | 1   | 1   | 31.12.2016 | 08.10.2025 |
| 50. | BEJENARU MIHAI   |  | 2337 | Impozit teren intravilan | 0   | 4   | 4   | 31.12.2017 | 08.10.2025 |
| 51. | BEJENARU MIHAI   |  | 2337 | Impozit teren curti/con. | 0   | 2   | 2   | 31.12.2015 | 08.10.2025 |
| 52. | BEJENARU MIHAI   |  | 2337 | Impozit teren curti/con. | 0   | 1   | 1   | 31.12.2016 | 08.10.2025 |
| 53. | BEJENARU MIHAI   |  | 2337 | Impozit teren curti/con. | 0   | 3   | 3   | 31.12.2017 | 08.10.2025 |

|     |                     |               |      |                          |     |     |     |            |            |
|-----|---------------------|---------------|------|--------------------------|-----|-----|-----|------------|------------|
| 54. | BEJENARU MIHAI      |               | 2337 | Impozit teren curti/con. | 0   | 4   | 4   | 31.12.2018 | 08.10.2025 |
| 55. | BEJENARU MIHAI      |               | 2337 | Impozit teren curti/con. | 0   | 6   | 6   | 31.12.2019 | 08.10.2025 |
| 56. | BENGALICI ALEXANDRU |               | 0987 | Impozit teren extravilan | 130 | 150 | 280 | 31.12.2014 | 08.10.2025 |
| 57. | BENGALICI ALEXANDRU |               | 0987 | Impozit teren extravilan | 18  | 0   | 18  | 31.03.2015 | 08.10.2025 |
| 58. | BENGALICI ALEXANDRU |               | 0987 | Impozit teren extravilan | 0   | 34  | 34  | 31.12.2015 | 08.10.2025 |
| 59. | BENGALICI ALEXANDRU |               | 0987 | Impozit teren extravilan | 21  | 0   | 21  | 30.06.2016 | 08.10.2025 |
| 60. | BENGALICI ALEXANDRU |               | 0987 | Impozit teren extravilan | 0   | 19  | 19  | 31.12.2016 | 08.10.2025 |
| 61. | BENGALICI ALEXANDRU |               | 0987 | Impozit teren extravilan | 21  | 0   | 21  | 31.03.2017 | 08.10.2025 |
| 62. | BENGALICI ALEXANDRU |               | 0987 | Impozit teren extravilan | 0   | 21  | 21  | 31.12.2017 | 08.10.2025 |
| 63. | BENGALICI ALEXANDRU |               | 0987 | Impozit teren extravilan | 21  | 0   | 21  | 02.04.2018 | 08.10.2025 |
| 64. | BENGALICI ALEXANDRU |               | 0987 | Impozit teren extravilan | 0   | 24  | 24  | 31.12.2018 | 08.10.2025 |
| 65. | BENGALICI ALEXANDRU |               | 0987 | Impozit teren extravilan | 21  | 0   | 21  | 01.04.2019 | 08.10.2025 |
| 66. | BENGALICI ALEXANDRU |               | 0987 | Impozit teren extravilan | 0   | 28  | 28  | 31.12.2019 | 08.10.2025 |
| 67. | BERDILA TITI        | 1720925046641 | 1976 | Impozit cladire          | 6   | 0   | 6   | 31.03.2015 | 08.10.2025 |
| 68. | BERDILA TITI        | 1720925046641 | 1976 | Impozit cladire          | 0   | 1   | 1   | 31.12.2015 | 08.10.2025 |
| 69. | BERDILA TITI        | 1720925046641 | 1976 | Impozit cladire          | 6   | 0   | 6   | 30.06.2016 | 08.10.2025 |
| 70. | BERDILA TITI        | 1720925046641 | 1976 | Impozit cladire          | 0   | 1   | 1   | 31.12.2016 | 08.10.2025 |
| 71. | BERDILA TITI        | 1720925046641 | 1976 | Impozit cladire          | 6   | 0   | 6   | 31.03.2017 | 08.10.2025 |
| 72. | BERDILA TITI        | 1720925046641 | 1976 | Impozit cladire          | 0   | 2   | 2   | 31.12.2017 | 08.10.2025 |
| 73. | BERDILA TITI        | 1720925046641 | 1976 | Impozit cladire          | 6   | 0   | 6   | 02.04.2018 | 08.10.2025 |
| 74. | BERDILA TITI        | 1720925046641 | 1976 | Impozit cladire          | 0   | 3   | 3   | 31.12.2018 | 08.10.2025 |
| 75. | BERDILA TITI        | 1720925046641 | 1976 | Impozit cladire          | 6   | 0   | 6   | 01.04.2019 | 08.10.2025 |
| 76. | BERDILA TITI        | 1720925046641 | 1976 | Impozit cladire          | 0   | 4   | 4   | 31.12.2019 | 08.10.2025 |
| 77. | BERDILA TITI        | 1720925046641 | 1976 | Impozit cladire          | 60  | 13  | 73  | 31.12.2014 | 08.10.2025 |
| 78. | BERDILA TITI        | 1720925046641 | 1976 | Impozit teren extravilan | 28  | 0   | 28  | 31.03.2015 | 08.10.2025 |
| 79. | BERDILA TITI        | 1720925046641 | 1976 | Impozit teren extravilan | 0   | 20  | 20  | 31.12.2015 | 08.10.2025 |
| 80. | BERDILA TITI        | 1720925046641 | 1976 | Impozit teren extravilan | 34  | 0   | 34  | 30.06.2016 | 08.10.2025 |
| 81. | BERDILA TITI        | 1720925046641 | 1976 | Impozit teren extravilan | 0   | 13  | 13  | 31.12.2016 | 08.10.2025 |
| 82. | BERDILA TITI        | 1720925046641 | 1976 | Impozit teren extravilan | 34  | 0   | 34  | 31.03.2017 | 08.10.2025 |
| 83. | BERDILA TITI        | 1720925046641 | 1976 | Impozit teren extravilan | 0   | 18  | 18  | 31.12.2017 | 08.10.2025 |
| 84. | BERDILA TITI        | 1720925046641 | 1976 | Impozit teren extravilan | 32  | 0   | 32  | 02.04.2018 | 08.10.2025 |
| 85. | BERDILA TITI        | 1720925046641 | 1976 | Impozit teren extravilan | 0   | 21  | 21  | 31.12.2018 | 08.10.2025 |
| 86. | BERDILA TITI        | 1720925046641 | 1976 | Impozit teren extravilan | 32  | 0   | 32  | 01.04.2019 | 08.10.2025 |
| 87. | BERDILA TITI        | 1720925046641 | 1976 | Impozit teren extravilan | 0   | 26  | 26  | 31.12.2019 | 08.10.2025 |
| 88. | BERDILA TITI        | 1720925046641 | 1976 | Impozit teren intravilan | 6   | 0   | 6   | 31.03.2015 | 08.10.2025 |
| 89. | BERDILA TITI        | 1720925046641 | 1976 | Impozit teren intravilan | 0   | 1   | 1   | 31.12.2015 | 08.10.2025 |

|      |  |               |      |                          |     |     |     |            |            |
|------|--|---------------|------|--------------------------|-----|-----|-----|------------|------------|
| 90.  | BERDILA TITI                                   | 1720925046641 | 1976 | Impozit teren intravilan | 11  | 0   | 11  | 30.06.2016 | 08.10.2025 |
| 91.  | BERDILA TITI                                   | 1720925046641 | 1976 | Impozit teren intravilan | 0   | 2   | 2   | 31.12.2016 | 08.10.2025 |
| 92.  | BERDILA TITI                                   | 1720925046641 | 1976 | Impozit teren intravilan | 11  | 0   | 11  | 31.03.2017 | 08.10.2025 |
| 93.  | BERDILA TITI                                   | 1720925046641 | 1976 | Impozit teren intravilan | 0   | 3   | 3   | 31.12.2017 | 08.10.2025 |
| 94.  | BERDILA TITI                                   | 1720925046641 | 1976 | Impozit teren intravilan | 6   | 0   | 6   | 02.04.2018 | 08.10.2025 |
| 95.  | BERDILA TITI                                   | 1720925046641 | 1976 | Impozit teren intravilan | 0   | 4   | 4   | 31.12.2018 | 08.10.2025 |
| 96.  | BERDILA TITI                                   | 1720925046641 | 1976 | Impozit teren intravilan | 6   | 0   | 6   | 01.04.2019 | 08.10.2025 |
| 97.  | BERDILA TITI                                   | 1720925046641 | 1976 | Impozit teren intravilan | 0   | 5   | 5   | 31.12.2019 | 08.10.2025 |
| 98.  | BERDILA TITI                                   | 1720925046641 | 1976 | Impozit teren curti/con. | 8   | 0   | 8   | 31.03.2015 | 08.10.2025 |
| 99.  | BERDILA TITI                                   | 1720925046641 | 1976 | Impozit teren curti/con. | 0   | 1   | 1   | 31.12.2015 | 08.10.2025 |
| 100. | BERDILA TITI                                   | 1720925046641 | 1976 | Impozit teren curti/con. | 6   | 0   | 6   | 30.06.2016 | 08.10.2025 |
| 101. | BERDILA TITI                                   | 1720925046641 | 1976 | Impozit teren curti/con. | 0   | 1   | 1   | 31.12.2016 | 08.10.2025 |
| 102. | BERDILA TITI                                   | 1720925046641 | 1976 | Impozit teren curti/con. | 7   | 0   | 7   | 31.03.2017 | 08.10.2025 |
| 103. | BERDILA TITI                                   | 1720925046641 | 1976 | Impozit teren curti/con. | 0   | 3   | 3   | 31.12.2017 | 08.10.2025 |
| 104. | BERDILA TITI                                   | 1720925046641 | 1976 | Impozit teren curti/con. | 7   | 0   | 7   | 02.04.2018 | 08.10.2025 |
| 105. | BERDILA TITI                                   | 1720925046641 | 1976 | Impozit teren curti/con. | 0   | 4   | 4   | 31.12.2018 | 08.10.2025 |
| 106. | BERDILA TITI                                   | 1720925046641 | 1976 | Impozit teren curti/con. | 7   | 0   | 7   | 01.04.2019 | 08.10.2025 |
| 107. | BERDILA TITI                                   | 1720925046641 | 1976 | Impozit teren curti/con. | 0   | 4   | 4   | 31.12.2019 | 08.10.2025 |
| 108. | BERDILA TITI                                   | 1720925046641 | 1976 | Amenda Lg. 61/1991       | 500 | 0   | 500 | 15.05.2016 | 08.10.2025 |
| 109. | BLAGA VASILE decedat<br>plateste Bratu Camelia |               | 1409 | Impozit teren extravilan | 0   | 4   | 4   | 31.12.2017 | 08.10.2025 |
| 110. | BLAGA VASILE decedat<br>plateste Bratu Camelia |               | 1409 | Impozit teren extravilan | 0   | 7   | 7   | 31.12.2018 | 08.10.2025 |
| 111. | BLAGA VASILE decedat<br>plateste Bratu Camelia |               | 1409 | Impozit teren extravilan | 0   | 8   | 8   | 31.12.2019 | 08.10.2025 |
| 112. | BUCUR CONSTANTIN                               |               | 1604 | Impozit teren extravilan | 129 | 117 | 246 | 31.12.2014 | 08.10.2025 |
| 113. | BUCUR CONSTANTIN                               |               | 1604 | Impozit teren extravilan | 31  | 0   | 31  | 31.03.2015 | 08.10.2025 |
| 114. | BUCUR CONSTANTIN                               |               | 1604 | Impozit teren extravilan | 0   | 35  | 35  | 31.12.2015 | 08.10.2025 |
| 115. | BUCUR CONSTANTIN                               |               | 1604 | Impozit teren extravilan | 35  | 0   | 35  | 30.06.2016 | 08.10.2025 |
| 116. | BUCUR CONSTANTIN                               |               | 1604 | Impozit teren extravilan | 0   | 21  | 21  | 31.12.2016 | 08.10.2025 |
| 117. | BUCUR CONSTANTIN                               |               | 1604 | Impozit teren extravilan | 35  | 0   | 35  | 31.03.2017 | 08.10.2025 |
| 118. | BUCUR CONSTANTIN                               |               | 1604 | Impozit teren extravilan | 0   | 26  | 26  | 31.12.2017 | 08.10.2025 |
| 119. | BUCUR CONSTANTIN                               |               | 1604 | Impozit teren extravilan | 32  | 0   | 32  | 02.04.2018 | 08.10.2025 |
| 120. | BUCUR CONSTANTIN                               |               | 1604 | Impozit teren extravilan | 0   | 30  | 30  | 31.12.2018 | 08.10.2025 |
| 121. | BUCUR CONSTANTIN                               |               | 1604 | Impozit teren extravilan | 32  | 0   | 32  | 01.04.2019 | 08.10.2025 |
| 122. | BUCUR CONSTANTIN                               |               | 1604 | Impozit teren extravilan | 0   | 35  | 35  | 31.12.2019 | 08.10.2025 |
| 123. | BUCUR CONSTANTIN                               |               | 1604 | Impozit teren intravilan | 1   | 0   | 1   | 31.03.2015 | 08.10.2025 |

|      |                  |               |      |                          |    |    |     |            |            |
|------|------------------|---------------|------|--------------------------|----|----|-----|------------|------------|
| 124. | BUCUR CONSTANTIN |               | 1604 | Impozit teren intravilan | 6  | 0  | 6   | 30.06.2016 | 08.10.2025 |
| 125. | BUCUR CONSTANTIN |               | 1604 | Impozit teren intravilan | 8  | 0  | 8   | 31.03.2017 | 08.10.2025 |
| 126. | BUCUR CONSTANTIN |               | 1604 | Impozit teren intravilan | 0  | 2  | 2   | 31.12.2017 | 08.10.2025 |
| 127. | BUCUR CONSTANTIN |               | 1604 | Impozit teren intravilan | 3  | 0  | 3   | 02.04.2018 | 08.10.2025 |
| 128. | BUCUR CONSTANTIN |               | 1604 | Impozit teren intravilan | 0  | 2  | 2   | 31.12.2018 | 08.10.2025 |
| 129. | BUCUR CONSTANTIN |               | 1604 | Impozit teren intravilan | 3  | 0  | 3   | 01.04.2019 | 08.10.2025 |
| 130. | BUCUR CONSTANTIN |               | 1604 | Impozit teren intravilan | 0  | 1  | 1   | 31.12.2019 | 08.10.2025 |
| 131. | BUCUR CONSTANTIN |               | 1604 | Impozit teren curti/con. | 20 | 38 | 58  | 31.12.2014 | 08.10.2025 |
| 132. | BUCUR CONSTANTIN |               | 1604 | Impozit teren curti/con. | 0  | 5  | 5   | 31.12.2015 | 08.10.2025 |
| 133. | BUCUR CONSTANTIN |               | 1604 | Impozit teren curti/con. | 0  | 2  | 2   | 31.12.2016 | 08.10.2025 |
| 134. | BUCUR CONSTANTIN |               | 1604 | Impozit teren curti/con. | 0  | 2  | 2   | 31.12.2017 | 08.10.2025 |
| 135. | BUCUR CONSTANTIN |               | 1604 | Impozit teren curti/con. | 0  | 2  | 2   | 31.12.2018 | 08.10.2025 |
| 136. | BUCUR CONSTANTIN |               | 1604 | Impozit teren curti/con. | 0  | 2  | 2   | 31.12.2019 | 08.10.2025 |
| 137. | CARABET VERONICA |               | 2716 | Impozit teren extravilan | 52 | 51 | 103 | 31.12.2014 | 08.10.2025 |
| 138. | CARABET VERONICA |               | 2716 | Impozit teren extravilan | 7  | 0  | 7   | 31.03.2015 | 08.10.2025 |
| 139. | CARABET VERONICA |               | 2716 | Impozit teren extravilan | 0  | 14 | 14  | 31.12.2015 | 08.10.2025 |
| 140. | CARABET VERONICA |               | 2716 | Impozit teren extravilan | 10 | 0  | 10  | 30.06.2016 | 08.10.2025 |
| 141. | CARABET VERONICA |               | 2716 | Impozit teren extravilan | 0  | 8  | 8   | 31.12.2016 | 08.10.2025 |
| 142. | CARABET VERONICA |               | 2716 | Impozit teren extravilan | 10 | 0  | 10  | 31.03.2017 | 08.10.2025 |
| 143. | CARABET VERONICA |               | 2716 | Impozit teren extravilan | 0  | 9  | 9   | 31.12.2017 | 08.10.2025 |
| 144. | CARABET VERONICA |               | 2716 | Impozit teren extravilan | 9  | 0  | 9   | 02.04.2018 | 08.10.2025 |
| 145. | CARABET VERONICA |               | 2716 | Impozit teren extravilan | 0  | 11 | 11  | 31.12.2018 | 08.10.2025 |
| 146. | CARABET VERONICA |               | 2716 | Impozit teren extravilan | 9  | 0  | 9   | 01.04.2019 | 08.10.2025 |
| 147. | CARABET VERONICA |               | 2716 | Impozit teren extravilan | 0  | 11 | 11  | 31.12.2019 | 08.10.2025 |
| 148. | CERNAT N DUMITRU | 1320602047787 | 2114 | Impozit teren extravilan | 43 | 18 | 61  | 31.12.2014 | 08.10.2025 |
| 149. | CERNAT N DUMITRU | 1320602047787 | 2114 | Impozit teren extravilan | 16 | 0  | 16  | 31.03.2015 | 08.10.2025 |
| 150. | CERNAT N DUMITRU | 1320602047787 | 2114 | Impozit teren extravilan | 0  | 13 | 13  | 31.12.2015 | 08.10.2025 |
| 151. | CERNAT N DUMITRU | 1320602047787 | 2114 | Impozit teren extravilan | 20 | 0  | 20  | 30.06.2016 | 08.10.2025 |
| 152. | CERNAT N DUMITRU | 1320602047787 | 2114 | Impozit teren extravilan | 0  | 8  | 8   | 31.12.2016 | 08.10.2025 |
| 153. | CERNAT N DUMITRU | 1320602047787 | 2114 | Impozit teren extravilan | 20 | 0  | 20  | 31.03.2017 | 08.10.2025 |
| 154. | CERNAT N DUMITRU | 1320602047787 | 2114 | Impozit teren extravilan | 0  | 11 | 11  | 31.12.2017 | 08.10.2025 |
| 155. | CERNAT N DUMITRU | 1320602047787 | 2114 | Impozit teren extravilan | 19 | 0  | 19  | 02.04.2018 | 08.10.2025 |
| 156. | CERNAT N DUMITRU | 1320602047787 | 2114 | Impozit teren extravilan | 0  | 13 | 13  | 31.12.2018 | 08.10.2025 |
| 157. | CERNAT N DUMITRU | 1320602047787 | 2114 | Impozit teren extravilan | 19 | 0  | 19  | 01.04.2019 | 08.10.2025 |
| 158. | CERNAT N DUMITRU | 1320602047787 | 2114 | Impozit teren extravilan | 0  | 16 | 16  | 31.12.2019 | 08.10.2025 |
| 159. | CERNAT N DUMITRU | 1320602047787 | 2114 | Impozit teren intravilan | 2  | 0  | 2   | 31.03.2015 | 08.10.2025 |

|      |                        |               |      |                          |    |     |     |            |            |
|------|------------------------|---------------|------|--------------------------|----|-----|-----|------------|------------|
| 160. | CERNAT N DUMITRU       | 1320602047787 | 2114 | Impozit teren intravilan | 7  | 0   | 7   | 30.06.2016 | 08.10.2025 |
| 161. | CERNAT N DUMITRU       | 1320602047787 | 2114 | Impozit teren intravilan | 7  | 0   | 7   | 31.03.2017 | 08.10.2025 |
| 162. | CERNAT N DUMITRU       | 1320602047787 | 2114 | Impozit teren intravilan | 0  | 2   | 2   | 31.12.2017 | 08.10.2025 |
| 163. | CERNAT N DUMITRU       | 1320602047787 | 2114 | Impozit teren intravilan | 2  | 0   | 2   | 02.04.2018 | 08.10.2025 |
| 164. | CERNAT N DUMITRU       | 1320602047787 | 2114 | Impozit teren intravilan | 0  | 2   | 2   | 31.12.2018 | 08.10.2025 |
| 165. | CERNAT N DUMITRU       | 1320602047787 | 2114 | Impozit teren intravilan | 2  | 0   | 2   | 01.04.2019 | 08.10.2025 |
| 166. | CERNAT N DUMITRU       | 1320602047787 | 2114 | Impozit teren intravilan | 0  | 2   | 2   | 31.12.2019 | 08.10.2025 |
| 167. | CHIRILUC MARIA         |               | 2713 | Impozit teren extravilan | 99 | 103 | 202 | 31.12.2014 | 08.10.2025 |
| 168. | CHIRILUC MARIA         |               | 2713 | Impozit teren extravilan | 14 | 0   | 14  | 31.03.2015 | 08.10.2025 |
| 169. | CHIRILUC MARIA         |               | 2713 | Impozit teren extravilan | 0  | 27  | 27  | 31.12.2015 | 08.10.2025 |
| 170. | CHIRILUC MARIA         |               | 2713 | Impozit teren extravilan | 18 | 0   | 18  | 30.06.2016 | 08.10.2025 |
| 171. | CHIRILUC MARIA         |               | 2713 | Impozit teren extravilan | 0  | 15  | 15  | 31.12.2016 | 08.10.2025 |
| 172. | CHIRILUC MARIA         |               | 2713 | Impozit teren extravilan | 18 | 0   | 18  | 31.03.2017 | 08.10.2025 |
| 173. | CHIRILUC MARIA         |               | 2713 | Impozit teren extravilan | 0  | 18  | 18  | 31.12.2017 | 08.10.2025 |
| 174. | CHIRILUC MARIA         |               | 2713 | Impozit teren extravilan | 17 | 0   | 17  | 02.04.2018 | 08.10.2025 |
| 175. | CHIRILUC MARIA         |               | 2713 | Impozit teren extravilan | 0  | 19  | 19  | 31.12.2018 | 08.10.2025 |
| 176. | CHIRILUC MARIA         |               | 2713 | Impozit teren extravilan | 17 | 0   | 17  | 01.04.2019 | 08.10.2025 |
| 177. | CHIRILUC MARIA         |               | 2713 | Impozit teren extravilan | 0  | 22  | 22  | 31.12.2019 | 08.10.2025 |
| 178. | CIBOTARU P<br>STEFANIA |               | 2497 | Impozit teren extravilan | 61 | 271 | 332 | 31.12.2014 | 08.10.2025 |
| 179. | CIBOTARU P<br>STEFANIA |               | 2497 | Impozit teren extravilan | 31 | 0   | 31  | 31.03.2015 | 08.10.2025 |
| 180. | CIBOTARU P<br>STEFANIA |               | 2497 | Impozit teren extravilan | 29 | 0   | 29  | 30.09.2015 | 08.10.2025 |
| 181. | CIBOTARU P<br>STEFANIA |               | 2497 | Impozit teren extravilan | 0  | 22  | 22  | 31.12.2015 | 08.10.2025 |
| 182. | CIBOTARU P<br>STEFANIA |               | 2497 | Impozit teren extravilan | 40 | 0   | 40  | 30.06.2016 | 08.10.2025 |
| 183. | CIBOTARU P<br>STEFANIA |               | 2497 | Impozit teren extravilan | 38 | 0   | 38  | 30.09.2016 | 08.10.2025 |
| 184. | CIBOTARU P<br>STEFANIA |               | 2497 | Impozit teren extravilan | 0  | 19  | 19  | 31.12.2016 | 08.10.2025 |
| 185. | CIBOTARU P<br>STEFANIA |               | 2497 | Impozit teren extravilan | 40 | 0   | 40  | 31.03.2017 | 08.10.2025 |
| 186. | CIBOTARU P<br>STEFANIA |               | 2497 | Impozit teren extravilan | 38 | 0   | 38  | 02.10.2017 | 08.10.2025 |
| 187. | CIBOTARU P<br>STEFANIA |               | 2497 | Impozit teren extravilan | 0  | 29  | 29  | 31.12.2017 | 08.10.2025 |
| 188. | CIBOTARU P<br>STEFANIA |               | 2497 | Impozit teren extravilan | 37 | 0   | 37  | 02.04.2018 | 08.10.2025 |
| 189. | CIBOTARU P<br>STEFANIA |               | 2497 | Impozit teren extravilan | 35 | 0   | 35  | 01.10.2018 | 08.10.2025 |

|      |                        |               |      |                          |     |     |     |            |            |
|------|------------------------|---------------|------|--------------------------|-----|-----|-----|------------|------------|
| 190. | CIBOTARU P<br>STEFANIA |               | 2497 | Impozit teren extravilan | 0   | 37  | 37  | 31.12.2018 | 08.10.2025 |
| 191. | CIBOTARU P<br>STEFANIA |               | 2497 | Impozit teren extravilan | 37  | 0   | 37  | 01.04.2019 | 08.10.2025 |
| 192. | CIBOTARU P<br>STEFANIA |               | 2497 | Impozit teren extravilan | 35  | 0   | 35  | 30.09.2019 | 08.10.2025 |
| 193. | CIBOTARU P<br>STEFANIA |               | 2497 | Impozit teren extravilan | 0   | 46  | 46  | 31.12.2019 | 08.10.2025 |
| 194. | COROI I VASILICA       | 1690101046684 | 2218 | Impozit cladire          | 12  | 0   | 12  | 01.04.2019 | 08.10.2025 |
| 195. | COROI I VASILICA       | 1690101046684 | 2218 | Impozit cladire          | 0   | 1   | 1   | 31.12.2019 | 08.10.2025 |
| 196. | COROI I VASILICA       | 1690101046684 | 2218 | Impozit teren intravilan | 2   | 0   | 2   | 01.04.2019 | 08.10.2025 |
| 197. | COROI I VASILICA       | 1690101046684 | 2218 | Impozit teren curti/con. | 14  | 0   | 14  | 01.04.2019 | 08.10.2025 |
| 198. | COROI I VASILICA       | 1690101046684 | 2218 | Impozit teren curti/con. | 0   | 1   | 1   | 31.12.2019 | 08.10.2025 |
| 199. | COSTICA NECULAI        |               | 2604 | Impozit teren extravilan | 141 | 164 | 305 | 31.12.2014 | 08.10.2025 |
| 200. | COSTICA NECULAI        |               | 2604 | Impozit teren extravilan | 18  | 0   | 18  | 31.03.2015 | 08.10.2025 |
| 201. | COSTICA NECULAI        |               | 2604 | Impozit teren extravilan | 0   | 37  | 37  | 31.12.2015 | 08.10.2025 |
| 202. | COSTICA NECULAI        |               | 2604 | Impozit teren extravilan | 23  | 0   | 23  | 30.06.2016 | 08.10.2025 |
| 203. | COSTICA NECULAI        |               | 2604 | Impozit teren extravilan | 0   | 20  | 20  | 31.12.2016 | 08.10.2025 |
| 204. | COSTICA NECULAI        |               | 2604 | Impozit teren extravilan | 23  | 0   | 23  | 31.03.2017 | 08.10.2025 |
| 205. | COSTICA NECULAI        |               | 2604 | Impozit teren extravilan | 0   | 24  | 24  | 31.12.2017 | 08.10.2025 |
| 206. | COSTICA NECULAI        |               | 2604 | Impozit teren extravilan | 22  | 0   | 22  | 02.04.2018 | 08.10.2025 |
| 207. | COSTICA NECULAI        |               | 2604 | Impozit teren extravilan | 0   | 26  | 26  | 31.12.2018 | 08.10.2025 |
| 208. | COSTICA NECULAI        |               | 2604 | Impozit teren extravilan | 22  | 0   | 22  | 01.04.2019 | 08.10.2025 |
| 209. | COSTICA NECULAI        |               | 2604 | Impozit teren extravilan | 0   | 30  | 30  | 31.12.2019 | 08.10.2025 |
| 210. | DAVID VASILE           |               | 1512 | Impozit cladire          | 0   | 37  | 37  | 31.12.2014 | 08.10.2025 |
| 211. | DAVID VASILE           |               | 1512 | Impozit cladire          | 0   | 12  | 12  | 31.12.2015 | 08.10.2025 |
| 212. | DAVID VASILE           |               | 1512 | Impozit cladire          | 0   | 6   | 6   | 31.12.2016 | 08.10.2025 |
| 213. | DAVID VASILE           |               | 1512 | Impozit cladire          | 0   | 6   | 6   | 31.12.2017 | 08.10.2025 |
| 214. | DAVID VASILE           |               | 1512 | Impozit cladire          | 0   | 6   | 6   | 31.12.2018 | 08.10.2025 |
| 215. | DAVID VASILE           |               | 1512 | Impozit teren intravilan | 0   | 1   | 1   | 01.04.2015 | 08.10.2025 |
| 216. | DAVID VASILE           |               | 1512 | Impozit teren intravilan | 0   | 1   | 1   | 01.01.2016 | 08.10.2025 |
| 217. | DAVID VASILE           |               | 1512 | Impozit teren intravilan | 0   | 1   | 1   | 01.07.2016 | 08.10.2025 |
| 218. | DAVID VASILE           |               | 1512 | Impozit teren intravilan | 0   | 2   | 2   | 01.01.2017 | 08.10.2025 |
| 219. | DAVID VASILE           |               | 1512 | Impozit teren intravilan | 0   | 1   | 1   | 01.04.2017 | 08.10.2025 |
| 220. | DAVID VASILE           |               | 1512 | Impozit teren intravilan | 0   | 6   | 6   | 01.01.2018 | 08.10.2025 |
| 221. | DAVID VASILE           |               | 1512 | Impozit teren curti/con. | 0   | 92  | 92  | 31.12.2014 | 08.10.2025 |
| 222. | DAVID VASILE           |               | 1512 | Impozit teren curti/con. | 0   | 3   | 3   | 01.04.2015 | 08.10.2025 |
| 223. | DAVID VASILE           |               | 1512 | Impozit teren curti/con. | 0   | 7   | 7   | 30.12.2015 | 08.10.2025 |

|      |                 |  |      |                          |     |     |     |            |            |
|------|-----------------|--|------|--------------------------|-----|-----|-----|------------|------------|
| 224. | DAVID VASILE    |  | 1512 | Impozit teren curti/con. | 0   | 29  | 29  | 31.12.2015 | 08.10.2025 |
| 225. | DAVID VASILE    |  | 1512 | Impozit teren curti/con. | 0   | 2   | 2   | 01.01.2016 | 08.10.2025 |
| 226. | DAVID VASILE    |  | 1512 | Impozit teren curti/con. | 0   | 1   | 1   | 01.07.2016 | 08.10.2025 |
| 227. | DAVID VASILE    |  | 1512 | Impozit teren curti/con. | 0   | 14  | 14  | 31.12.2016 | 08.10.2025 |
| 228. | DAVID VASILE    |  | 1512 | Impozit teren curti/con. | 0   | 4   | 4   | 01.01.2017 | 08.10.2025 |
| 229. | DAVID VASILE    |  | 1512 | Impozit teren curti/con. | 0   | 1   | 1   | 01.04.2017 | 08.10.2025 |
| 230. | DAVID VASILE    |  | 1512 | Impozit teren curti/con. | 0   | 14  | 14  | 31.12.2017 | 08.10.2025 |
| 231. | DAVID VASILE    |  | 1512 | Impozit teren curti/con. | 0   | 6   | 6   | 01.01.2018 | 08.10.2025 |
| 232. | DAVID VASILE    |  | 1512 | Impozit teren curti/con. | 0   | 1   | 1   | 03.04.2018 | 08.10.2025 |
| 233. | DAVID VASILE    |  | 1512 | Impozit teren curti/con. | 0   | 14  | 14  | 31.12.2018 | 08.10.2025 |
| 234. | DAVID VASILE    |  | 1512 | Impozit teren curti/con. | 0   | 7   | 7   | 04.03.2019 | 08.10.2025 |
| 235. | DAVID VASILE    |  | 1512 | Impozit teren curti/con. | 0   | 4   | 4   | 31.12.2019 | 08.10.2025 |
| 236. | DORIN MITRITA   |  | 1063 | Impozit teren intravilan | 0   | 2   | 2   | 31.12.2017 | 08.10.2025 |
| 237. | DORIN MITRITA   |  | 1063 | Impozit teren intravilan | 0   | 3   | 3   | 31.12.2018 | 08.10.2025 |
| 238. | DORIN MITRITA   |  | 1063 | Impozit teren intravilan | 1   | 0   | 1   | 01.04.2019 | 08.10.2025 |
| 239. | DORIN MITRITA   |  | 1063 | Impozit teren intravilan | 0   | 3   | 3   | 31.12.2019 | 08.10.2025 |
| 240. | FASAC ALEXANDRU |  | 2592 | Impozit teren extravilan | 140 | 162 | 302 | 31.12.2014 | 08.10.2025 |
| 241. | FASAC ALEXANDRU |  | 2592 | Impozit teren extravilan | 19  | 0   | 19  | 31.03.2015 | 08.10.2025 |
| 242. | FASAC ALEXANDRU |  | 2592 | Impozit teren extravilan | 0   | 37  | 37  | 31.12.2015 | 08.10.2025 |
| 243. | FASAC ALEXANDRU |  | 2592 | Impozit teren extravilan | 23  | 0   | 23  | 30.06.2016 | 08.10.2025 |
| 244. | FASAC ALEXANDRU |  | 2592 | Impozit teren extravilan | 0   | 20  | 20  | 31.12.2016 | 08.10.2025 |
| 245. | FASAC ALEXANDRU |  | 2592 | Impozit teren extravilan | 23  | 0   | 23  | 31.03.2017 | 08.10.2025 |
| 246. | FASAC ALEXANDRU |  | 2592 | Impozit teren extravilan | 0   | 24  | 24  | 31.12.2017 | 08.10.2025 |
| 247. | FASAC ALEXANDRU |  | 2592 | Impozit teren extravilan | 22  | 0   | 22  | 02.04.2018 | 08.10.2025 |
| 248. | FASAC ALEXANDRU |  | 2592 | Impozit teren extravilan | 0   | 26  | 26  | 31.12.2018 | 08.10.2025 |
| 249. | FASAC ALEXANDRU |  | 2592 | Impozit teren extravilan | 22  | 0   | 22  | 01.04.2019 | 08.10.2025 |
| 250. | FASAC ALEXANDRU |  | 2592 | Impozit teren extravilan | 0   | 30  | 30  | 31.12.2019 | 08.10.2025 |
| 251. | GALAN TUDORA    |  | 3395 | Impozit teren extravilan | 39  | 0   | 39  | 31.03.2015 | 08.10.2025 |
| 252. | GALAN TUDORA    |  | 3395 | Impozit teren extravilan | 0   | 7   | 7   | 01.04.2015 | 08.10.2025 |
| 253. | GALAN TUDORA    |  | 3395 | Impozit teren extravilan | 0   | 5   | 5   | 01.01.2016 | 08.10.2025 |
| 254. | GALAN TUDORA    |  | 3395 | Impozit teren extravilan | 32  | 0   | 32  | 30.06.2016 | 08.10.2025 |
| 255. | GALAN TUDORA    |  | 3395 | Impozit teren extravilan | 0   | 2   | 2   | 01.07.2016 | 08.10.2025 |
| 256. | GALAN TUDORA    |  | 3395 | Impozit teren extravilan | 0   | 9   | 9   | 01.01.2017 | 08.10.2025 |
| 257. | GALAN TUDORA    |  | 3395 | Impozit teren extravilan | 32  | 0   | 32  | 31.03.2017 | 08.10.2025 |
| 258. | GALAN TUDORA    |  | 3395 | Impozit teren extravilan | 0   | 3   | 3   | 01.04.2017 | 08.10.2025 |
| 259. | GALAN TUDORA    |  | 3395 | Impozit teren extravilan | 0   | 13  | 13  | 01.01.2018 | 08.10.2025 |

|      |                    |               |  |      |                          |     |     |     |            |            |
|------|--------------------|---------------|--|------|--------------------------|-----|-----|-----|------------|------------|
| 260. | GALAN TUDORA       |               |  | 3395 | Impozit teren extravilan | 32  | 0   | 32  | 02.04.2018 | 08.10.2025 |
| 261. | GALAN TUDORA       |               |  | 3395 | Impozit teren extravilan | 0   | 3   | 3   | 03.04.2018 | 08.10.2025 |
| 262. | GALAN TUDORA       |               |  | 3395 | Impozit teren extravilan | 32  | 0   | 32  | 01.04.2019 | 08.10.2025 |
| 263. | GALAN TUDORA       |               |  | 3395 | Impozit teren extravilan | 0   | 10  | 10  | 09.09.2019 | 08.10.2025 |
| 264. | GALAN TUDORA       |               |  | 3395 | Impozit teren extravilan | 0   | 4   | 4   | 01.12.2019 | 08.10.2025 |
| 265. | GALAN TUDORA       |               |  | 3395 | Impozit teren extravilan | 0   | 3   | 3   | 31.12.2019 | 08.10.2025 |
| 266. | GUSA I DUMITRU     |               |  | 2562 | Impozit teren extravilan | 116 | 156 | 272 | 31.12.2014 | 08.10.2025 |
| 267. | GUSA I DUMITRU     |               |  | 2562 | Impozit teren extravilan | 0   | 29  | 29  | 31.12.2015 | 08.10.2025 |
| 268. | GUSA I DUMITRU     |               |  | 2562 | Impozit teren extravilan | 0   | 15  | 15  | 31.12.2016 | 08.10.2025 |
| 269. | GUSA I DUMITRU     |               |  | 2562 | Impozit teren extravilan | 0   | 15  | 15  | 31.12.2017 | 08.10.2025 |
| 270. | GUSA I DUMITRU     |               |  | 2562 | Impozit teren extravilan | 0   | 14  | 14  | 31.12.2018 | 08.10.2025 |
| 271. | GUSA I DUMITRU     |               |  | 2562 | Impozit teren extravilan | 0   | 14  | 14  | 31.12.2019 | 08.10.2025 |
| 272. | HERCIUG ROMEO      | 0             |  | 0276 | Impozit teren extravilan | 121 | 170 | 291 | 31.12.2014 | 08.10.2025 |
| 273. | HERCIUG ROMEO      | 0             |  | 0276 | Impozit teren extravilan | 16  | 0   | 16  | 31.03.2015 | 08.10.2025 |
| 274. | HERCIUG ROMEO      | 0             |  | 0276 | Impozit teren extravilan | 0   | 3   | 3   | 01.04.2015 | 08.10.2025 |
| 275. | HERCIUG ROMEO      | 0             |  | 0276 | Impozit teren extravilan | 2   | 0   | 2   | 30.12.2015 | 08.10.2025 |
| 276. | HERCIUG ROMEO      | 0             |  | 0276 | Impozit teren extravilan | 0   | 29  | 29  | 31.12.2015 | 08.10.2025 |
| 277. | HERCIUG ROMEO      | 0             |  | 0276 | Impozit teren extravilan | 14  | 0   | 14  | 30.06.2016 | 08.10.2025 |
| 278. | HERCIUG ROMEO      | 0             |  | 0276 | Impozit teren extravilan | 0   | 2   | 2   | 31.10.2016 | 08.10.2025 |
| 279. | HERCIUG ROMEO      | 0             |  | 0276 | Impozit teren extravilan | 0   | 16  | 16  | 31.12.2016 | 08.10.2025 |
| 280. | HERCIUG ROMEO      | 0             |  | 0276 | Impozit teren extravilan | 14  | 0   | 14  | 31.03.2017 | 08.10.2025 |
| 281. | HERCIUG ROMEO      | 0             |  | 0276 | Impozit teren extravilan | 0   | 19  | 19  | 31.12.2017 | 08.10.2025 |
| 282. | HERCIUG ROMEO      | 0             |  | 0276 | Impozit teren extravilan | 13  | 0   | 13  | 02.04.2018 | 08.10.2025 |
| 283. | HERCIUG ROMEO      | 0             |  | 0276 | Impozit teren extravilan | 0   | 21  | 21  | 31.12.2018 | 08.10.2025 |
| 284. | HERCIUG ROMEO      | 0             |  | 0276 | Impozit teren extravilan | 13  | 0   | 13  | 01.04.2019 | 08.10.2025 |
| 285. | HERCIUG ROMEO      | 0             |  | 0276 | Impozit teren extravilan | 0   | 23  | 23  | 31.12.2019 | 08.10.2025 |
| 286. | IANCU M IANOS      |               |  | 2590 | Impozit teren extravilan | 58  | 75  | 133 | 31.12.2014 | 08.10.2025 |
| 287. | IANCU M IANOS      |               |  | 2590 | Impozit teren extravilan | 0   | 14  | 14  | 31.12.2015 | 08.10.2025 |
| 288. | IANCU M IANOS      |               |  | 2590 | Impozit teren extravilan | 0   | 7   | 7   | 31.12.2016 | 08.10.2025 |
| 289. | IANCU M IANOS      |               |  | 2590 | Impozit teren extravilan | 0   | 7   | 7   | 31.12.2017 | 08.10.2025 |
| 290. | IANCU M IANOS      |               |  | 2590 | Impozit teren extravilan | 0   | 6   | 6   | 31.12.2018 | 08.10.2025 |
| 291. | IANCU M IANOS      |               |  | 2590 | Impozit teren extravilan | 0   | 6   | 6   | 31.12.2019 | 08.10.2025 |
| 292. | IANCU M M GHEORGHE | 1570101046657 |  | 2462 | Impozit teren extravilan | 141 | 164 | 305 | 31.12.2014 | 08.10.2025 |
| 293. | IANCU M M GHEORGHE | 1570101046657 |  | 2462 | Impozit teren extravilan | 19  | 0   | 19  | 31.03.2015 | 08.10.2025 |
| 294. | IANCU M M GHEORGHE | 1570101046657 |  | 2462 | Impozit teren extravilan | 0   | 37  | 37  | 31.12.2015 | 08.10.2025 |
| 295. | IANCU M M GHEORGHE | 1570101046657 |  | 2462 | Impozit teren extravilan | 23  | 0   | 23  | 30.06.2016 | 08.10.2025 |

|      |                    |               |      |                          |     |     |     |            |            |
|------|--------------------|---------------|------|--------------------------|-----|-----|-----|------------|------------|
| 296. | IANCU M M GHEORGHE | 1570101046657 | 2462 | Impozit teren extravilan | 0   | 20  | 20  | 31.12.2016 | 08.10.2025 |
| 297. | IANCU M M GHEORGHE | 1570101046657 | 2462 | Impozit teren extravilan | 23  | 0   | 23  | 31.03.2017 | 08.10.2025 |
| 298. | IANCU M M GHEORGHE | 1570101046657 | 2462 | Impozit teren extravilan | 0   | 22  | 22  | 31.12.2017 | 08.10.2025 |
| 299. | IANCU M M GHEORGHE | 1570101046657 | 2462 | Impozit teren extravilan | 22  | 0   | 22  | 02.04.2018 | 08.10.2025 |
| 300. | IANCU M M GHEORGHE | 1570101046657 | 2462 | Impozit teren extravilan | 0   | 26  | 26  | 31.12.2018 | 08.10.2025 |
| 301. | IANCU M M GHEORGHE | 1570101046657 | 2462 | Impozit teren extravilan | 22  | 0   | 22  | 01.04.2019 | 08.10.2025 |
| 302. | IANCU M M GHEORGHE | 1570101046657 | 2462 | Impozit teren extravilan | 0   | 30  | 30  | 31.12.2019 | 08.10.2025 |
| 303. | ICHIM TOADER       |               | 0960 | Impozit teren extravilan | 291 | 333 | 624 | 31.12.2014 | 08.10.2025 |
| 304. | ICHIM TOADER       |               | 0960 | Impozit teren extravilan | 40  | 0   | 40  | 31.03.2015 | 08.10.2025 |
| 305. | ICHIM TOADER       |               | 0960 | Impozit teren extravilan | 0   | 77  | 77  | 31.12.2015 | 08.10.2025 |
| 306. | ICHIM TOADER       |               | 0960 | Impozit teren extravilan | 46  | 0   | 46  | 30.06.2016 | 08.10.2025 |
| 307. | ICHIM TOADER       |               | 0960 | Impozit teren extravilan | 0   | 43  | 43  | 31.12.2016 | 08.10.2025 |
| 308. | ICHIM TOADER       |               | 0960 | Impozit teren extravilan | 46  | 0   | 46  | 31.03.2017 | 08.10.2025 |
| 309. | ICHIM TOADER       |               | 0960 | Impozit teren extravilan | 0   | 49  | 49  | 31.12.2017 | 08.10.2025 |
| 310. | ICHIM TOADER       |               | 0960 | Impozit teren extravilan | 46  | 0   | 46  | 02.04.2018 | 08.10.2025 |
| 311. | ICHIM TOADER       |               | 0960 | Impozit teren extravilan | 0   | 53  | 53  | 31.12.2018 | 08.10.2025 |
| 312. | ICHIM TOADER       |               | 0960 | Impozit teren extravilan | 46  | 0   | 46  | 01.04.2019 | 08.10.2025 |
| 313. | ICHIM TOADER       |               | 0960 | Impozit teren extravilan | 0   | 59  | 59  | 31.12.2019 | 08.10.2025 |
| 314. | JARAVETE ION       |               | 1675 | Impozit teren extravilan | 12  | 0   | 12  | 31.03.2014 | 08.10.2025 |
| 315. | JARAVETE ION       |               | 1675 | Impozit teren extravilan | 0   | 1   | 1   | 01.04.2014 | 08.10.2025 |
| 316. | JARAVETE ION       |               | 1675 | Impozit teren extravilan | 51  | 66  | 117 | 31.12.2014 | 08.10.2025 |
| 317. | JARAVETE ION       |               | 1675 | Impozit teren extravilan | 0   | 3   | 3   | 01.01.2015 | 08.10.2025 |
| 318. | JARAVETE ION       |               | 1675 | Impozit teren extravilan | 13  | 0   | 13  | 31.03.2015 | 08.10.2025 |
| 319. | JARAVETE ION       |               | 1675 | Impozit teren extravilan | 0   | 2   | 2   | 01.04.2015 | 08.10.2025 |
| 320. | JARAVETE ION       |               | 1675 | Impozit teren extravilan | 0   | 11  | 11  | 31.12.2015 | 08.10.2025 |
| 321. | JARAVETE ION       |               | 1675 | Impozit teren extravilan | 12  | 0   | 12  | 30.06.2016 | 08.10.2025 |
| 322. | JARAVETE ION       |               | 1675 | Impozit teren extravilan | 0   | 4   | 4   | 26.09.2016 | 08.10.2025 |
| 323. | JARAVETE ION       |               | 1675 | Impozit teren extravilan | 0   | 7   | 7   | 31.12.2016 | 08.10.2025 |
| 324. | JARAVETE ION       |               | 1675 | Impozit teren extravilan | 12  | 0   | 12  | 31.03.2017 | 08.10.2025 |
| 325. | JARAVETE ION       |               | 1675 | Impozit teren extravilan | 0   | 12  | 12  | 31.12.2017 | 08.10.2025 |
| 326. | JARAVETE ION       |               | 1675 | Impozit teren extravilan | 5   | 0   | 5   | 02.04.2018 | 08.10.2025 |
| 327. | JARAVETE ION       |               | 1675 | Impozit teren extravilan | 0   | 13  | 13  | 31.12.2018 | 08.10.2025 |
| 328. | JARAVETE ION       |               | 1675 | Impozit teren extravilan | 9   | 0   | 9   | 01.04.2019 | 08.10.2025 |
| 329. | JARAVETE ION       |               | 1675 | Impozit teren extravilan | 0   | 14  | 14  | 31.12.2019 | 08.10.2025 |
| 330. | LUPASCU COSTACHE   |               | 1391 | Impozit teren extravilan | 39  | 0   | 39  | 01.04.2019 | 08.10.2025 |
| 331. | LUPASCU COSTACHE   |               | 1391 | Impozit teren extravilan | 0   | 4   | 4   | 31.12.2019 | 08.10.2025 |

|      |                 |               |      |                          |     |     |     |            |            |
|------|-----------------|---------------|------|--------------------------|-----|-----|-----|------------|------------|
| 332. | MACOVEI DT ION  |               | 1669 | Impozit teren extravilan | 228 | 263 | 491 | 31.12.2014 | 08.10.2025 |
| 333. | MACOVEI DT ION  |               | 1669 | Impozit teren extravilan | 30  | 0   | 30  | 31.03.2015 | 08.10.2025 |
| 334. | MACOVEI DT ION  |               | 1669 | Impozit teren extravilan | 2   | 0   | 2   | 30.12.2015 | 08.10.2025 |
| 335. | MACOVEI DT ION  |               | 1669 | Impozit teren extravilan | 0   | 58  | 58  | 31.12.2015 | 08.10.2025 |
| 336. | MACOVEI DT ION  |               | 1669 | Impozit teren extravilan | 37  | 0   | 37  | 30.06.2016 | 08.10.2025 |
| 337. | MACOVEI DT ION  |               | 1669 | Impozit teren extravilan | 0   | 33  | 33  | 31.12.2016 | 08.10.2025 |
| 338. | MACOVEI DT ION  |               | 1669 | Impozit teren extravilan | 37  | 0   | 37  | 31.03.2017 | 08.10.2025 |
| 339. | MACOVEI DT ION  |               | 1669 | Impozit teren extravilan | 0   | 39  | 39  | 31.12.2017 | 08.10.2025 |
| 340. | MACOVEI DT ION  |               | 1669 | Impozit teren extravilan | 36  | 0   | 36  | 02.04.2018 | 08.10.2025 |
| 341. | MACOVEI DT ION  |               | 1669 | Impozit teren extravilan | 0   | 43  | 43  | 31.12.2018 | 08.10.2025 |
| 342. | MACOVEI DT ION  |               | 1669 | Impozit teren extravilan | 36  | 0   | 36  | 01.04.2019 | 08.10.2025 |
| 343. | MACOVEI DT ION  |               | 1669 | Impozit teren extravilan | 0   | 47  | 47  | 31.12.2019 | 08.10.2025 |
| 344. | MUNTEANU MARIUS | 1800819041222 | 1172 | Taxa salubritate         | 0   | 2   | 2   | 31.12.2016 | 08.10.2025 |
| 345. | MUNTEANU MARIUS | 1800819041222 | 1172 | Taxa salubritate         | 0   | 7   | 7   | 31.12.2017 | 08.10.2025 |
| 346. | MUNTEANU MARIUS | 1800819041222 | 1172 | Taxa salubritate         | 0   | 13  | 13  | 31.12.2018 | 08.10.2025 |
| 347. | MUNTEANU MARIUS | 1800819041222 | 1172 | Taxa salubritate         | 21  | 0   | 21  | 30.06.2019 | 08.10.2025 |
| 348. | MUNTEANU MARIUS | 1800819041222 | 1172 | Taxa salubritate         | 20  | 0   | 20  | 30.09.2019 | 08.10.2025 |
| 349. | MUNTEANU MARIUS | 1800819041222 | 1172 | Taxa salubritate         | 20  | 20  | 40  | 31.12.2019 | 08.10.2025 |
| 350. | NISTOR VASILE   |               | 2028 | Impozit teren extravilan | 129 | 145 | 274 | 31.12.2014 | 08.10.2025 |
| 351. | NISTOR VASILE   |               | 2028 | Impozit teren extravilan | 18  | 0   | 18  | 31.03.2015 | 08.10.2025 |
| 352. | NISTOR VASILE   |               | 2028 | Impozit teren extravilan | 0   | 34  | 34  | 31.12.2015 | 08.10.2025 |
| 353. | NISTOR VASILE   |               | 2028 | Impozit teren extravilan | 23  | 0   | 23  | 30.06.2016 | 08.10.2025 |
| 354. | NISTOR VASILE   |               | 2028 | Impozit teren extravilan | 0   | 19  | 19  | 31.12.2016 | 08.10.2025 |
| 355. | NISTOR VASILE   |               | 2028 | Impozit teren extravilan | 23  | 0   | 23  | 31.03.2017 | 08.10.2025 |
| 356. | NISTOR VASILE   |               | 2028 | Impozit teren extravilan | 0   | 22  | 22  | 31.12.2017 | 08.10.2025 |
| 357. | NISTOR VASILE   |               | 2028 | Impozit teren extravilan | 22  | 0   | 22  | 02.04.2018 | 08.10.2025 |
| 358. | NISTOR VASILE   |               | 2028 | Impozit teren extravilan | 0   | 25  | 25  | 31.12.2018 | 08.10.2025 |
| 359. | NISTOR VASILE   |               | 2028 | Impozit teren extravilan | 22  | 0   | 22  | 01.04.2019 | 08.10.2025 |
| 360. | NISTOR VASILE   |               | 2028 | Impozit teren extravilan | 0   | 28  | 28  | 31.12.2019 | 08.10.2025 |
| 361. | PAIU V MARIA    |               | 1030 | Impozit teren intravilan | 0   | 1   | 1   | 31.12.2015 | 08.10.2025 |
| 362. | PAIU V MARIA    |               | 1030 | Impozit teren intravilan | 0   | 2   | 2   | 31.12.2016 | 08.10.2025 |
| 363. | PAIU V MARIA    |               | 1030 | Impozit teren intravilan | 0   | 5   | 5   | 31.12.2017 | 08.10.2025 |
| 364. | PAIU V MARIA    |               | 1030 | Impozit teren intravilan | 0   | 6   | 6   | 31.12.2018 | 08.10.2025 |
| 365. | PAIU V MARIA    |               | 1030 | Impozit teren intravilan | 0   | 8   | 8   | 31.12.2019 | 08.10.2025 |
| 366. | PAIU V MARIA    |               | 1030 | Impozit teren curti/con. | 0   | 126 | 126 | 31.12.2014 | 08.10.2025 |
| 367. | PAIU V MARIA    |               | 1030 | Impozit teren curti/con. | 0   | 1   | 1   | 30.12.2015 | 08.10.2025 |

|      |                          |  |  |      |                          |    |    |     |            |            |
|------|--------------------------|--|--|------|--------------------------|----|----|-----|------------|------------|
| 368. | PAIU V MARIA             |  |  | 1030 | Impozit teren curti/con. | 0  | 42 | 42  | 31.12.2015 | 08.10.2025 |
| 369. | PAIU V MARIA             |  |  | 1030 | Impozit teren curti/con. | 0  | 23 | 23  | 31.12.2016 | 08.10.2025 |
| 370. | PAIU V MARIA             |  |  | 1030 | Impozit teren curti/con. | 0  | 26 | 26  | 31.12.2017 | 08.10.2025 |
| 371. | PAIU V MARIA             |  |  | 1030 | Impozit teren curti/con. | 0  | 28 | 28  | 31.12.2018 | 08.10.2025 |
| 372. | PAIU V MARIA             |  |  | 1030 | Impozit teren curti/con. | 0  | 31 | 31  | 31.12.2019 | 08.10.2025 |
| 373. | POPA LAZAR               |  |  | 0082 | Impozit cladire          | 0  | 20 | 20  | 31.12.2014 | 08.10.2025 |
| 374. | POPA LAZAR               |  |  | 0082 | Impozit cladire          | 0  | 7  | 7   | 31.12.2015 | 08.10.2025 |
| 375. | POPA LAZAR               |  |  | 0082 | Impozit cladire          | 0  | 3  | 3   | 31.12.2016 | 08.10.2025 |
| 376. | POPA LAZAR               |  |  | 0082 | Impozit cladire          | 0  | 5  | 5   | 31.12.2017 | 08.10.2025 |
| 377. | POPA LAZAR               |  |  | 0082 | Impozit cladire          | 0  | 4  | 4   | 31.12.2018 | 08.10.2025 |
| 378. | POPA LAZAR               |  |  | 0082 | Impozit cladire          | 0  | 7  | 7   | 31.12.2019 | 08.10.2025 |
| 379. | POSTOLACHE<br>CONSTANTIN |  |  | 1015 | Impozit teren extravilan | 67 | 75 | 142 | 31.12.2014 | 08.10.2025 |
| 380. | POSTOLACHE<br>CONSTANTIN |  |  | 1015 | Impozit teren extravilan | 0  | 1  | 1   | 30.12.2015 | 08.10.2025 |
| 381. | POSTOLACHE<br>CONSTANTIN |  |  | 1015 | Impozit teren extravilan | 0  | 17 | 17  | 31.12.2015 | 08.10.2025 |
| 382. | POSTOLACHE<br>CONSTANTIN |  |  | 1015 | Impozit teren extravilan | 0  | 8  | 8   | 31.12.2016 | 08.10.2025 |
| 383. | POSTOLACHE<br>CONSTANTIN |  |  | 1015 | Impozit teren extravilan | 0  | 8  | 8   | 31.12.2017 | 08.10.2025 |
| 384. | POSTOLACHE<br>CONSTANTIN |  |  | 1015 | Impozit teren extravilan | 0  | 8  | 8   | 31.12.2018 | 08.10.2025 |
| 385. | POSTOLACHE<br>CONSTANTIN |  |  | 1015 | Impozit teren extravilan | 0  | 8  | 8   | 31.12.2019 | 08.10.2025 |
| 386. | RADU COSTICA             |  |  | 0947 | Impozit teren extravilan | 0  | 86 | 86  | 31.12.2014 | 08.10.2025 |
| 387. | RADU COSTICA             |  |  | 0947 | Impozit teren extravilan | 0  | 29 | 29  | 17.12.2015 | 08.10.2025 |
| 388. | RADU COSTICA             |  |  | 0947 | Impozit teren extravilan | 0  | 42 | 42  | 31.12.2015 | 08.10.2025 |
| 389. | RADU COSTICA             |  |  | 0947 | Impozit teren extravilan | 81 | 0  | 81  | 30.06.2016 | 08.10.2025 |
| 390. | RADU COSTICA             |  |  | 0947 | Impozit teren extravilan | 0  | 2  | 2   | 01.07.2016 | 08.10.2025 |
| 391. | RADU COSTICA             |  |  | 0947 | Impozit teren extravilan | 0  | 7  | 7   | 31.12.2016 | 08.10.2025 |
| 392. | RADU COSTICA             |  |  | 0947 | Impozit teren extravilan | 0  | 4  | 4   | 01.01.2017 | 08.10.2025 |
| 393. | RADU COSTICA             |  |  | 0947 | Impozit teren extravilan | 81 | 0  | 81  | 31.03.2017 | 08.10.2025 |
| 394. | RADU COSTICA             |  |  | 0947 | Impozit teren extravilan | 0  | 3  | 3   | 01.04.2017 | 08.10.2025 |
| 395. | RADU COSTICA             |  |  | 0947 | Impozit teren extravilan | 0  | 10 | 10  | 31.12.2017 | 08.10.2025 |
| 396. | RADU COSTICA             |  |  | 0947 | Impozit teren extravilan | 0  | 8  | 8   | 01.01.2018 | 08.10.2025 |
| 397. | RADU COSTICA             |  |  | 0947 | Impozit teren extravilan | 81 | 0  | 81  | 02.04.2018 | 08.10.2025 |
| 398. | RADU COSTICA             |  |  | 0947 | Impozit teren extravilan | 0  | 3  | 3   | 03.04.2018 | 08.10.2025 |
| 399. | RADU COSTICA             |  |  | 0947 | Impozit teren extravilan | 0  | 15 | 15  | 31.12.2018 | 08.10.2025 |

|      |                   |               |      |                          |     |     |      |            |            |
|------|-------------------|---------------|------|--------------------------|-----|-----|------|------------|------------|
| 400. | RADU COSTICA      |               | 0947 | Impozit teren extravilan | 41  | 0   | 41   | 01.04.2019 | 08.10.2025 |
| 401. | RADU COSTICA      |               | 0947 | Impozit teren extravilan | 0   | 14  | 14   | 09.09.2019 | 08.10.2025 |
| 402. | RADU COSTICA      |               | 0947 | Impozit teren extravilan | 40  | 0   | 40   | 30.09.2019 | 08.10.2025 |
| 403. | RADU COSTICA      |               | 0947 | Impozit teren extravilan | 0   | 22  | 22   | 31.12.2019 | 08.10.2025 |
| 404. | RADU ELENA        |               | 0956 | Impozit teren extravilan | 504 | 643 | 1147 | 31.12.2014 | 08.10.2025 |
| 405. | RADU ELENA        |               | 0956 | Impozit teren extravilan | 0   | 121 | 121  | 31.12.2015 | 08.10.2025 |
| 406. | RADU ELENA        |               | 0956 | Impozit teren extravilan | 0   | 60  | 60   | 31.12.2016 | 08.10.2025 |
| 407. | RADU ELENA        |               | 0956 | Impozit teren extravilan | 0   | 60  | 60   | 31.12.2017 | 08.10.2025 |
| 408. | RADU ELENA        |               | 0956 | Impozit teren extravilan | 0   | 60  | 60   | 31.12.2018 | 08.10.2025 |
| 409. | RADU ELENA        |               | 0956 | Impozit teren extravilan | 0   | 60  | 60   | 31.12.2019 | 08.10.2025 |
| 410. | SACHELARIE PASCAL | 1760126080021 | 1434 | Impozit teren extravilan | 9   | 0   | 9    | 31.03.2014 | 08.10.2025 |
| 411. | SACHELARIE PASCAL | 1760126080021 | 1434 | Impozit teren extravilan | 0   | 2   | 2    | 01.04.2014 | 08.10.2025 |
| 412. | SACHELARIE PASCAL | 1760126080021 | 1434 | Impozit teren extravilan | 21  | 30  | 51   | 31.12.2014 | 08.10.2025 |
| 413. | SACHELARIE PASCAL | 1760126080021 | 1434 | Impozit teren extravilan | 0   | 2   | 2    | 01.01.2015 | 08.10.2025 |
| 414. | SACHELARIE PASCAL | 1760126080021 | 1434 | Impozit teren extravilan | 9   | 0   | 9    | 31.03.2015 | 08.10.2025 |
| 415. | SACHELARIE PASCAL | 1760126080021 | 1434 | Impozit teren extravilan | 0   | 2   | 2    | 01.04.2015 | 08.10.2025 |
| 416. | SACHELARIE PASCAL | 1760126080021 | 1434 | Impozit teren extravilan | 0   | 6   | 6    | 31.12.2015 | 08.10.2025 |
| 417. | SACHELARIE PASCAL | 1760126080021 | 1434 | Impozit teren extravilan | 5   | 0   | 5    | 30.06.2016 | 08.10.2025 |
| 418. | SACHELARIE PASCAL | 1760126080021 | 1434 | Impozit teren extravilan | 0   | 2   | 2    | 20.11.2016 | 08.10.2025 |
| 419. | SACHELARIE PASCAL | 1760126080021 | 1434 | Impozit teren extravilan | 0   | 3   | 3    | 31.12.2016 | 08.10.2025 |
| 420. | SACHELARIE PASCAL | 1760126080021 | 1434 | Impozit teren extravilan | 5   | 0   | 5    | 31.03.2017 | 08.10.2025 |
| 421. | SACHELARIE PASCAL | 1760126080021 | 1434 | Impozit teren extravilan | 0   | 5   | 5    | 31.12.2017 | 08.10.2025 |
| 422. | SACHELARIE PASCAL | 1760126080021 | 1434 | Impozit teren extravilan | 4   | 0   | 4    | 02.04.2018 | 08.10.2025 |
| 423. | SACHELARIE PASCAL | 1760126080021 | 1434 | Impozit teren extravilan | 0   | 5   | 5    | 31.12.2018 | 08.10.2025 |
| 424. | SACHELARIE PASCAL | 1760126080021 | 1434 | Impozit teren extravilan | 4   | 0   | 4    | 01.04.2019 | 08.10.2025 |
| 425. | SACHELARIE PASCAL | 1760126080021 | 1434 | Impozit teren extravilan | 0   | 6   | 6    | 31.12.2019 | 08.10.2025 |
| 426. | SOPCA G ION       |               | 2477 | Impozit teren extravilan | 65  | 0   | 65   | 30.06.2016 | 08.10.2025 |
| 427. | SOPCA G ION       |               | 2477 | Impozit teren extravilan | 64  | 0   | 64   | 30.09.2016 | 08.10.2025 |
| 428. | SOPCA G ION       |               | 2477 | Impozit teren extravilan | 65  | 0   | 65   | 31.03.2017 | 08.10.2025 |
| 429. | SOPCA G ION       |               | 2477 | Impozit teren extravilan | 64  | 0   | 64   | 02.10.2017 | 08.10.2025 |
| 430. | SOPCA G ION       |               | 2477 | Impozit teren extravilan | 62  | 0   | 62   | 02.04.2018 | 08.10.2025 |
| 431. | SOPCA G ION       |               | 2477 | Impozit teren extravilan | 61  | 0   | 61   | 01.10.2018 | 08.10.2025 |
| 432. | SOPCA G ION       |               | 2477 | Impozit teren extravilan | 62  | 0   | 62   | 01.04.2019 | 08.10.2025 |
| 433. | SOPCA G ION       |               | 2477 | Impozit teren extravilan | 63  | 0   | 63   | 30.09.2019 | 08.10.2025 |
| 434. | STRAUNEANU VASILE |               | 1040 | Impozit teren intravilan | 0   | 1   | 1    | 31.12.2015 | 08.10.2025 |
| 435. | STRAUNEANU VASILE |               | 1040 | Impozit teren intravilan | 0   | 2   | 2    | 31.12.2016 | 08.10.2025 |

|      |                    |         |      |                          |     |     |     |            |            |
|------|--------------------|---------|------|--------------------------|-----|-----|-----|------------|------------|
| 436. | STRAUNEANU VASILE  |         | 1040 | Impozit teren intravilan | 0   | 5   | 5   | 31.12.2017 | 08.10.2025 |
| 437. | STRAUNEANU VASILE  |         | 1040 | Impozit teren intravilan | 0   | 5   | 5   | 31.12.2018 | 08.10.2025 |
| 438. | STRAUNEANU VASILE  |         | 1040 | Impozit teren intravilan | 0   | 6   | 6   | 31.12.2019 | 08.10.2025 |
| 439. | STRAUNEANU VASILE  |         | 1040 | Impozit teren curti/con. | 0   | 8   | 8   | 31.12.2014 | 08.10.2025 |
| 440. | STRAUNEANU VASILE  |         | 1040 | Impozit teren curti/con. | 0   | 4   | 4   | 31.12.2015 | 08.10.2025 |
| 441. | STRAUNEANU VASILE  |         | 1040 | Impozit teren curti/con. | 0   | 2   | 2   | 31.12.2016 | 08.10.2025 |
| 442. | STRAUNEANU VASILE  |         | 1040 | Impozit teren curti/con. | 0   | 2   | 2   | 31.12.2017 | 08.10.2025 |
| 443. | STRAUNEANU VASILE  |         | 1040 | Impozit teren curti/con. | 0   | 2   | 2   | 31.12.2018 | 08.10.2025 |
| 444. | STRAUNEANU VASILE  |         | 1040 | Impozit teren curti/con. | 0   | 2   | 2   | 31.12.2019 | 08.10.2025 |
| 445. | STRUGARU GH JANICA |         | 2395 | Impozit cladire          | 0   | 9   | 9   | 31.12.2019 | 08.10.2025 |
| 446. | STRUGARU GH JANICA |         | 2395 | Impozit teren extravilan | 0   | 25  | 25  | 31.12.2019 | 08.10.2025 |
| 447. | STRUGARU GH JANICA |         | 2395 | Impozit teren intravilan | 0   | 2   | 2   | 31.12.2019 | 08.10.2025 |
| 448. | STRUGARU GH JANICA |         | 2395 | Impozit teren curti/con. | 0   | 7   | 7   | 31.12.2019 | 08.10.2025 |
| 449. | SZALO MICA         |         | 0115 | Impozit cladire          | 6   | 0   | 6   | 01.04.2019 | 08.10.2025 |
| 450. | SZALO MICA         |         | 0115 | Impozit cladire          | 0   | 1   | 1   | 31.12.2019 | 08.10.2025 |
| 451. | SZALO MICA         |         | 0115 | Taxa salubritate         | 2   | 0   | 2   | 30.06.2019 | 08.10.2025 |
| 452. | SZALO MICA         |         | 0115 | Taxa salubritate         | 20  | 0   | 20  | 30.09.2019 | 08.10.2025 |
| 453. | SZALO MICA         |         | 0115 | Taxa salubritate         | 20  | 1   | 21  | 31.12.2019 | 08.10.2025 |
| 454. | SZALO MICA         |         | 0115 | Impozit teren curti/con. | 13  | 0   | 13  | 01.04.2019 | 08.10.2025 |
| 455. | SZALO MICA         |         | 0115 | Impozit teren curti/con. | 0   | 1   | 1   | 31.12.2019 | 08.10.2025 |
| 456. | URSU LUCRETIA      | 2190518 | 0213 | Impozit teren extravilan | 366 | 493 | 859 | 31.12.2014 | 08.10.2025 |
| 457. | URSU LUCRETIA      | 2190518 | 0213 | Impozit teren extravilan | 40  | 0   | 40  | 31.03.2015 | 08.10.2025 |
| 458. | URSU LUCRETIA      | 2190518 | 0213 | Impozit teren extravilan | 0   | 7   | 7   | 01.04.2015 | 08.10.2025 |
| 459. | URSU LUCRETIA      | 2190518 | 0213 | Impozit teren extravilan | 39  | 0   | 39  | 30.09.2015 | 08.10.2025 |
| 460. | URSU LUCRETIA      | 2190518 | 0213 | Impozit teren extravilan | 0   | 2   | 2   | 01.10.2015 | 08.10.2025 |
| 461. | URSU LUCRETIA      | 2190518 | 0213 | Impozit teren extravilan | 0   | 88  | 88  | 31.12.2015 | 08.10.2025 |
| 462. | URSU LUCRETIA      | 2190518 | 0213 | Impozit teren extravilan | 35  | 0   | 35  | 30.06.2016 | 08.10.2025 |
| 463. | URSU LUCRETIA      | 2190518 | 0213 | Impozit teren extravilan | 34  | 0   | 34  | 30.09.2016 | 08.10.2025 |
| 464. | URSU LUCRETIA      | 2190518 | 0213 | Impozit teren extravilan | 0   | 4   | 4   | 19.10.2016 | 08.10.2025 |
| 465. | URSU LUCRETIA      | 2190518 | 0213 | Impozit teren extravilan | 0   | 4   | 4   | 19.10.2016 | 08.10.2025 |
| 466. | URSU LUCRETIA      | 2190518 | 0213 | Impozit teren extravilan | 0   | 4   | 4   | 19.10.2016 | 08.10.2025 |
| 467. | URSU LUCRETIA      | 2190518 | 0213 | Impozit teren extravilan | 0   | 1   | 1   | 01.11.2016 | 08.10.2025 |
| 468. | URSU LUCRETIA      | 2190518 | 0213 | Impozit teren extravilan | 0   | 1   | 1   | 01.12.2016 | 08.10.2025 |
| 469. | URSU LUCRETIA      | 2190518 | 0213 | Impozit teren extravilan | 0   | 47  | 47  | 31.12.2016 | 08.10.2025 |
| 470. | URSU LUCRETIA      | 2190518 | 0213 | Impozit teren extravilan | 35  | 0   | 35  | 31.03.2017 | 08.10.2025 |
| 471. | URSU LUCRETIA      | 2190518 | 0213 | Impozit teren extravilan | 34  | 0   | 34  | 02.10.2017 | 08.10.2025 |
|      |                    |         | 0213 | Impozit teren extravilan | 0   | 65  | 65  | 31.12.2017 | 08.10.2025 |

|      |                 |               |      |                          |              |             |              |            |            |
|------|-----------------|---------------|------|--------------------------|--------------|-------------|--------------|------------|------------|
| 472. | URSU LUCRETIA   | 2190518       | 0213 | Impozit teren extravilan | 33           | 0           | 33           | 02.04.2018 | 08.10.2025 |
| 473. | URSU LUCRETIA   | 2190518       | 0213 | Impozit teren extravilan | 33           | 0           | 33           | 01.10.2018 | 08.10.2025 |
| 474. | URSU LUCRETIA   | 2190518       | 0213 | Impozit teren extravilan | 0            | 73          | 73           | 31.12.2018 | 08.10.2025 |
| 475. | URSU LUCRETIA   | 2190518       | 0213 | Impozit teren extravilan | 33           | 0           | 33           | 01.04.2019 | 08.10.2025 |
| 476. | URSU LUCRETIA   | 2190518       | 0213 | Impozit teren extravilan | 33           | 0           | 33           | 30.09.2019 | 08.10.2025 |
| 477. | URSU LUCRETIA   | 2190518       | 0213 | Impozit teren extravilan | 0            | 82          | 82           | 31.12.2019 | 08.10.2025 |
| 478. | VALACHE ANTOCHE |               | 0177 | Impozit teren intravilan | 0            | 1           | 1            | 01.12.2016 | 08.10.2025 |
| 479. | VALACHE ANTOCHE |               | 0177 | Impozit teren intravilan | 0            | 2           | 2            | 31.12.2017 | 08.10.2025 |
| 480. | VALACHE ANTOCHE |               | 0177 | Impozit teren intravilan | 0            | 3           | 3            | 31.12.2018 | 08.10.2025 |
| 481. | VALACHE ANTOCHE |               | 0177 | Impozit teren intravilan | 0            | 1           | 1            | 31.12.2019 | 08.10.2025 |
| 482. | ZAHARIA ION     | 1051223046641 | 1035 | Impozit teren intravilan | 0            | 1           | 1            | 31.12.2015 | 08.10.2025 |
| 483. | ZAHARIA ION     | 1051223046641 | 1035 | Impozit teren intravilan | 0            | 2           | 2            | 31.12.2016 | 08.10.2025 |
| 484. | ZAHARIA ION     | 1051223046641 | 1035 | Impozit teren intravilan | 0            | 5           | 5            | 31.12.2017 | 08.10.2025 |
| 485. | ZAHARIA ION     | 1051223046641 | 1035 | Impozit teren intravilan | 0            | 6           | 6            | 31.12.2018 | 08.10.2025 |
| 486. | ZAHARIA ION     | 1051223046641 | 1035 | Impozit teren intravilan | 0            | 8           | 8            | 31.12.2019 | 08.10.2025 |
| 487. | ZAHARIA ION     | 1051223046641 | 1035 | Impozit teren curti/con. | 0            | 1           | 1            | 31.12.2014 | 08.10.2025 |
| 488. | ZAHARIA ION     | 1051223046641 | 1035 | Impozit teren curti/con. | 0            | 2           | 2            | 31.12.2015 | 08.10.2025 |
| 489. | ZAHARIA ION     | 1051223046641 | 1035 | Impozit teren curti/con. | 0            | 1           | 1            | 31.12.2016 | 08.10.2025 |
| 490. | ZAHARIA ION     | 1051223046641 | 1035 | Impozit teren curti/con. | 0            | 1           | 1            | 31.12.2017 | 08.10.2025 |
| 491. | ZAHARIA ION     | 1051223046641 | 1035 | Impozit teren curti/con. | 0            | 1           | 1            | 31.12.2018 | 08.10.2025 |
| 492. | ZAHARIA ION     | 1051223046641 | 1035 | Impozit teren curti/con. | 0            | 1           | 1            | 31.12.2019 | 08.10.2025 |
|      | <b>TOTAL</b>    |               |      |                          | <b>14675</b> | <b>9903</b> | <b>24578</b> |            |            |

| CONTRIBUABIL | CUJ       | ROL  | DENUMIRE CREANTA    | RAMASITA | MAJORARE | TOTAL |
|--------------|-----------|------|---------------------|----------|----------|-------|
| Ajyps Bacau  | RO3632478 | 1784 | Taxa fond cinegetic | 0        | 10703    | 10703 |
| <b>TOTAL</b> |           |      |                     | 0        | 10703    | 10703 |

Intocmit,

MIFTODE GABRIELA



ROMANIA  
JUDETUL BACAU  
COMUNA HURUIESTI  
NR. 3325/26.06.2026

## REFERAT

### Privind scaderea din evidentele primariei Comunei Huruiesti, judetul Bacau a creanțelor fiscale prescrise ale bugetului local aflate in evidenta la 31.12.2025

Subsemnata Miftode Gabriela – consilier in aparatul de specialitate al primarului comunei Huruiesti, judetul Bacau, avand in vedere prevederile :

#### - art. 22 - stingerea creanțelor fiscale:

Creanțele fiscale se sting prin plată, compensare, executare silită, scutire, **ANULARE, PRESCRIPTIE**, dare în plată și prin alte modalități prevăzute expres de lege.  
( Legea 207/2015 privind Codul fiscal,actualizata).

#### -art. 46 Conținutul și motivarea actului administrativ fiscal:

- (1) Actul administrativ fiscal se emite în scris, pe suport hârtie sau în formă electronică.
- (2) Actul administrativ fiscal emis pe suport hârtie cuprinde următoarele elemente:
  - a) denumirea organului fiscal emitent;
  - b) data la care a fost emis și data de la care își produce efectele;
  - c) datele de identificare a contribuabilului/plătitorului și, dacă este cazul, datele de identificare a persoanei împuternicite de contribuabil/plătitor;
  - d) obiectul actului administrativ fiscal;
  - e) motivele de fapt;
  - f) temeiul de drept;
  - g) numele și calitatea persoanelor împuternicite ale organului fiscal, potrivit legii;
  - h) semnătura persoanelor împuternicite ale organului fiscal, potrivit legii, precum și ștampila organului fiscal emitent;
  - i) posibilitatea de a fi contestat, termenul de depunere a contestației și organul fiscal la care se depune contestația;
  - j) mențiuni privind audierea contribuabilului/plătitorului. ( Legea 207/2015 privind Codul fiscal,actualizata).

-art. 47 Comunicarea actului administrativ fiscal-(2) Actul administrativ fiscal emis pe suport hârtie se comunică contribuabilului/plătitorului ori împuternicitului acestora, la domiciliul fiscal, direct, dacă se asigură primirea sub semnătură a actului administrativ fiscal, sau prin poștă, cu scrisoare recomandată cu confirmare de primire. . ( Legea 207/2015 privind Codul fiscal,actualizata).

#### -ART. 48 Opozabilitatea actului administrativ fiscal:

- (1) Actul administrativ fiscal produce efecte din momentul în care este comunicat contribuabilului/plătitorului sau la o dată ulterioară menționată în actul administrativ comunicat, potrivit legii.
- (2) Actul administrativ fiscal care nu a fost comunicat potrivit art. 47 nu este opozabil contribuabilului/plătitorului și nu produce niciun efect juridic. ( Legea 207/2015 privind Codul fiscal,actualizata).

- art. 84 Identificarea contribuabilului/plătitorului în relația cu organul fiscal local- în scopul administrării impozitelor și taxelor locale, contribuabilul/plătitorul se identifică în relația cu organul fiscal local, astfel:

- a) persoanele fizice, prin codul numeric personal atribuit potrivit legii speciale;
- b) persoanele fizice care nu dețin cod numeric personal, prin numărul de identificare fiscală atribuit de organul fiscal potrivit art. 82;

c) persoanele juridice, prin codul de înregistrare fiscală atribuit de organul fiscal potrivit art. 82. (**art. 82 Obligația de înregistrare fiscală**- (1) Orice persoană sau entitate care este subiect într-un raport juridic fiscal se înregistrează fiscal primind un cod de identificare fiscală. Codul de identificare fiscală este:

a) pentru persoanele juridice, precum și pentru asocieri și alte entități fără personalitate juridică, cu excepția celor prevăzute la lit. b), codul de înregistrare fiscală atribuit de organul fiscal;

b) pentru persoanele fizice și juridice, precum și pentru alte entități care se înregistrează potrivit legii speciale la registrul comerțului, codul unic de înregistrare atribuit potrivit legii speciale;

c) pentru persoanele fizice care desfășoară activități economice în mod independent sau exercită profesii libere, cu excepția celor prevăzute la lit. b), codul de înregistrare fiscală atribuit de organul fiscal...); ( Legea 207/2015 privind Codul fiscal,actualizata).

- **art. 96- Renunțarea la stabilirea creanței fiscale ,alin.(1)** “Organul fiscal renunță la stabilirea creanței fiscale și nu emite decizie de impunere ori de câte ori constată încetarea persoanei juridice sau decesul persoanei fizice și nu există succesori.”;

( Legea 207/2015 privind Codul fiscal,actualizata).

- **ART. 110 Obiectul, termenul și momentul de la care începe să curgă termenul de prescripție a dreptului de stabilire a creanțelor fiscale;**

(1) Dreptul organului fiscal de a stabili creanțe fiscale se prescrie în termen de 5 ani, cu excepția cazului în care legea dispune altfel.

(2) Termenul de prescripție a dreptului prevăzut la alin. (1) începe să curgă de la data de 1 iulie a anului următor celui pentru care se datorează obligația fiscală, dacă legea nu dispune altfel. ( Legea 207/2015 privind Codul fiscal,actualizata).

**ART. 111 Întreruperea și suspendarea termenului de prescripție a dreptului de a stabili creanțe fiscale**

(1) Termenele de prescripție prevăzute la art. 110 se întrerup:

a) în cazurile și în condițiile stabilite de lege pentru întreruperea termenului de prescripție a dreptului la acțiune;

b) la data depunerii de către contribuabil/plătitor a declarației de impunere după expirarea termenului legal de depunere a acesteia;

c) la data la care contribuabilul/plătitorul corectează declarația de impunere sau efectuează un alt act voluntar de recunoaștere a creanței fiscale datorate.

(2) Termenele de prescripție prevăzute la art. 110 se suspendă:

a) în cazurile și în condițiile stabilite de lege pentru suspendarea termenului de prescripție a dreptului la acțiune;

b) pe perioada cuprinsă între data începerii inspecției fiscale/verificării situației fiscale personale și data emiterii deciziei de impunere ca urmare a efectuării inspecției fiscale/verificării situației fiscale personale, în condițiile respectării duratei legale de efectuare a acestora;

c) pe timpul cât contribuabilul/plătitorul se sustrage de la efectuarea inspecției fiscale/verificării situației fiscale personale;

d) pe perioada cuprinsă între data declarării unui contribuabil/plătitor inactiv și data reactivării acestuia.

e) pe perioada cuprinsă între data comunicării către organele de urmărire penală a procesului-verbal de sesizare a organelor de urmărire penală sau a procesului-verbal întocmit ca urmare a solicitării organelor de urmărire penală adresată organelor fiscale de a efectua constatări cu privire la faptele care constituie încălcări ale dispozițiilor și obligațiilor a căror respectare o controlează și data rămânerii definitive a soluției de rezolvare a cauzei penale.

f) pe perioada cuprinsă între data decesului persoanei fizice la care era în curs de desfășurare o acțiune de inspecție fiscală/verificare a situației fiscale personale și data luării la cunoștință de către organul de inspecție/verificare că există sau nu succesori, după caz. ( Legea 207/2015 privind Codul fiscal,actualizata).

**ART. 112 Efectul împlinirii termenului de prescripție a dreptului de a stabili creanțe fiscale**

Dacă organul fiscal constată împlinirea termenului de prescripție a dreptului de stabilire a creanței fiscale, procedează la încetarea procedurii de emitere a titlului de creanță fiscală. ( Legea 207/2015 privind Codul fiscal,actualizata).

### **ART. 218 Efecte ale împlinirii termenului de prescripție**

(1) Dacă organul de executare silită constată împlinirea termenului de prescripție a dreptului de a cere executarea silită a creanțelor fiscale, acesta va proceda la încetarea măsurilor de realizare și la scăderea acestora din evidența creanțelor fiscale. ( Legea 207/2015 privind Codul fiscal,actualizata).

### **ART. 266 Anularea creanțelor fiscale**

(3) Anularea se face și atunci când organul fiscal constată că debitorul persoană fizică este dispărut sau decedat fără să fi lăsat venituri ori bunuri urmăribile. ( Legea 207/2015 privind Codul fiscal,actualizata).

- litera D - **Procedura de scădere din evidență a obligațiilor fiscale;**
- punctul 20- din evidența organului fiscal se scad obligațiile fiscale restante înregistrate de debitori, în următoarele situații:
- litera b) - pentru **debitorii persoane fizice decedate** sau declarate dispărute ori decedate prin hotărâre a unei instanțe judecătorești ;
- punctul 21 - In situația în care organul de executare constată îndeplinirea uneia dintre condițiile în care pot fi scăzute din evidență creanțe înregistrate de un debitor, va proceda la întocmirea unui proces-verbal de scădere din evidență a obligațiilor fiscale, al cărui model este prevăzut la anexa nr. 3 la prezenta procedură.( Ordinul nr. 447/ 2007 pentru aprobarea Procedurii privind declararea starii de insolvabilitate a debitorilor persoane fizice sau juridice).

Din inventarierea bazei de date fiscale s-a constatat debite prescrise aferente anilor/anului 2017-2020 ale debitorilor decedati in urma carora nu s-a efectuat succesiunea bunurilor, a debitorilor care sunt plecati din tara pe perioada indelungata si nu au bunuri urmaribile, a debitorilor decedati sau disparuti fara sa fi lasat bunuri sau venituri urmaribile, sau a debitorilor care nu au bunuri sau venituri urmaribile. Fac precizarea ca debitorii persoane fizice figureaza inregistrati in baza de date cu obligatii fiscale restante la urmatoarele surse de venit: ramanite reprezentand impozit pe cladiri, impozit terenuri curti/constructii, impozit teren extravilan, impozit pe mijloacele de transport, amenzi. De asemenea mentionez ca debitorii mentionati in anexele ce fac parte din prezentul referat sunt decedati, sau dupa caz, nu au fost identificati prin cod numeric personal sau adresa de domiciliu, nu au venituri sau bunuri urmaribile, in dosarele fiscale si registrele agricole neregasindu-se inscrisuri justificative in acest sens.

#### **1. Debite restante la sursa de venit amenzi:**

Debitorul BERDILA TITI, cnp: 1720925046641, figureaza inregistrat la rolul nominal unic 1976 cu amenzi ramanite la 15.05.2016 prescrise in suma de 500 lei. Acesta figureaza cu o locuinta si suprafata de teren aferenta acesteia, bunuri ce ii asigura traiul minim si nu au putut fi executate, de asemenea nu figureaza cu contruri bancare si nu realizeaza alte venituri impozabile.

Astfel, in baza art .220 alin (1) din Legea nr.227/2015 privind Codul fiscal, actualizata, au fost luate toate masurile de urmarire si incasare, respectiv somatii si titluri executor, verificari in sistemul Patrimven.

#### **2. Debite restante la sursa de venit taxa de salubritate :**

Debitorul Barladeanu I Ion , fara cnp, decedat, figureaza inregistrat cu taxa de salubritate, acesta nu a fost achitata, nu exista mostenitori cunoscuti care sa fi acceptat succesiunea.

Debitorul Munteanu Marius, cnp: 1800819041222, figureaza inregistrat la rol fiscal 1172 cu o taxa de salubritate prescrisa in suma de 103 lei, acesta nu figureaza in bazele de date cu bunuri urmaribile, conturi bancare sau venituri impozabile.

Debitorul Zsalo Mica, decedat, fara CNP, figureaza inregistrat cu o taxa de salubritate prescrisa de 43 lei, nu exista mostenitori cunoscuti care sa fi acceptat succesiunea.

### **3. Debite restante la sursa de venit taxa fond cinegetic :**

Debitorul AJVPS Bacau figureaza inregistrat cu taxa fond cinegetic in suma de 18908 lei, din care suma de 8205 lei este prescrisa la data de 01.01.2020, aceasta suma e provenita ca urmare a facturarii a acestor taxe , iar in urma confruntului cu actele depuse de catre Comuna Huruiesti la AJVPS Bacau pentru efectuarea confruntului intre suprafetele detinute de catre primarie cat si cele folosite de catre AJVPS Bacau, au rezulat diferite , care au necesitat efectuarea de corecturi atat in suprafetele utilizate cat si fata de sumele datorate de catre aceasta unitate . In urma acestui confrunt a fost intocmita alta factura pentru suprafata de teren utilizata ca fond de vanatoare, factura care a si fost achitata de catre aceasta unitate. In urma acestor verificari factura initiala nu a mai fost stornata, in evidentele comunei ramanad un debit in suma de 18908 lei.

### **4. Debite restante la sursa de venit impozit cladire, impozit teren curti/constructii, impozit teren extravilan**

In acest sens mentionam ca in baza de date exista roluri fiscale la care nu este evidentiat codul numeric personal, intrucat, pana in anul 2004, inregistrarea in evidentele fiscale se efectua numai in baza numelui si a prenumelui titularului de rol fiscal, precum si a adresei de domiciliu a acestora( in multe cazuri ca si adresa de domiciliu fiind trecuta adresa fiscala a bunului impozabil).

Incepand cu data de 01.01.2004(data intrarii in vigoare a legii nr.571/2003 privind Codul fiscal), inregistrarea in evidenta fiscala se realizeaza prin acordarea unui rol nominal unic care, potrivit art.229 din Normele metodologice de aplicare ale Codului fiscal , aprobate prin HG.44/2004 in vigoare pana la 31.12.2015, reprezinta fisa unica a contribuabilului care contine elemente de identificare , precum si creantele bugetare ale acestuia la nivelul unitatii administrative teritoriale, individualizata printr-un numar de rol, incepand cu numarul 1 si pana la numarul care asigura inregistrarea tuturor contribuabililor.

Astfel in situatiile mai sus mentionate organul fiscal local se afla in imposibilitatea de a proceda la actiuni de executare silita in scopul recuperarii debitelor restante, motivate de faptul ca procedura comunicarii actelor de executare ar fi viciata, deoarece:

- in primul rand , debitorul nu este identificat prin codul numeric personal si adresa de domiciliu;
- in al doilea rand , actele de executare nu ar putea fi comunicate potrivit prevederilor art. 47 din Codul de procedura fiscala si, ca urmare nu ar produce efecte juridice.

In aceste cazuri nu se poate proceda la o reverificare a situatiei fiscale a debitorilor, deoarece sunt inregistrari care au fost efectuate cu multi ani urma , datele fiind preluate din registrele agricole existente la momentele respective si care nu contineau nici acestea datele de inregistrare necesare la momentul actual.

Pe langa cele enumerate mai sus exista si o mare parte de persoane care sunt decedate si nu cunoastem mostenitori care sa fi acceptat succesiunea.

Tinand cont de cele precizate mai sus consider ca se impune anulara obligatiilor restante evidentiata la rolurile fiscale ale persoanelor fizice neidentificate sau decedate.

Avand in vedere situatiile prezentate mai sus la care s-a facut referire, in raport cu prevederile legale incidente, consider ca este necesar sa se procedeze la adoptarea unei hotarari privind anulara si scaderea creantelor fiscale datorate de debitorii, persoane fizice prescrise, care sunt enumerati in anexele la prezentul referat.

Intocmit,  
Miftode Gabriela

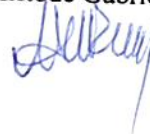

PH. L.  
NR. 24/2026

B.3



### PROIECT DE HOTĂRÂRE

#### privind atestarea apartenenței la domeniul privat al comunei Huruiesti a unor imobile constituite din drumuri de exploatare situate în extravilanul comunei Huruiesti

Consiliul Local al Comunei Huruiesti, intrunit in sedinta ordinară din data de 05.07.2025

#### **Avand în vedere :**

- prevederile art. 557, alin. 2 din Legea 287/2009 privind Codul Civil, republicat, cu modificările și completările ulterioare,
- reglementările Ordinul nr. 600/2023 pentru aprobarea Regulamentului de recepție și înscriere în evidențele de cadastru și carte funciara;
- prevederilor art.24 alin (1), art. 28 alin (6), art.40, art.41 alin. 5<sup>2</sup> din Legea nr. 7/1996 a cadastrului și a publicității imobiliare, republicată, cu modificările și completările ulterioare;
- prevederile art. 36 alin (1) din Legea nr. 18/1991 privind fondul funciar, republicată, cu modificările și completările ulterioare;
- prevederile art. 129, alin (1), alin.(2), lit. c", art. 354 alin (1), art. 355 privind Codul administrativ cu modificările și completările ulterioare;

#### Văzând:

- Referatul de aprobare al primarului Comunei Huruiesti nr. 3329/26.06.2026;
- Referatul de specialitate al compartimentului de specialitate din cadrul aparatului de specialitate al primarului Comunei Huruiesti nr. 3330/26.06.2026;
- Raportul comun de avizare al comisiilor de specialitate din cadrul Consiliului Local al Comunei Huruiesti jud. Bacău, întocmit în vederea avizării proiectului de hotărâre;
- Adresa nr. 2979 din 16.06.2026 a SC UNION WIND SRL.

În temeiul prevederilor art. 129, alin.2, art. 139 alin. (3) lit. g), art. 163 alin.(1), art. 196 alin. (1) lit. a), art. 240, alin.(2) și art. 354 din Ordonanța de urgență a Guvernului nr. 57/2019 privind Codul administrativ, cu modificările și completările ulterioare.

### HOTĂRĂȘTE:

**Art.1.-** Se atestă apartenența la domeniul privat al comunei Huruiesti și se aprobă intabularea definitivă a dreptului de proprietate pentru drumul de exploatare având suprafața de 6309 mp, situat administrativ în extravilanul comunei Huruiesti, neînscriș în evidențele de cadastru și publicitate imobiliară și evidențiat în planul de amplasament și delimitare din anexa nr. 1 care face parte integrantă din prezenta hotărâre.

**Art.2.-** Primarul comunei Huruiеști, județul Bacău, prin aparatul de specialitate, va lua măsuri de aducere la îndeplinire a prevederilor prezentei hotărâri.

**Art.3.-** Prezenta hotarare poate fi atacata la Tribunalul Bacau – Sectia a II a Civilă și de Contencios Administrativ si Fiscal, potrivit prevederilor Legii nr. 554/2004, privind contenciosul administrativ și fiscal, cu modificările și completările ulterioare;

**Art.4.-** Prezenta hotărâre se va comunica la:

- Instituția Prefectului - Județul Bacău;
- Primarului Comunei Huruiеști;
- Compartimentul Registrul agricol din cadrul primăriei Huruiеști;
- Union Wind SRL;
- OCPI Bacău.

**Art.5.-** Prezenta hotarare a fost adoptata de catre Consiliul Local al comunei Huruiesti, jud. Bacau, cu respectarea prevederilor art. 139 alin. (1), alin. (3) lit. e) și lit. g) din O.U.G. nr. 57/2019 privind Codul Administrativ, cu modificările și completările ulterioare, cu un nr. de \_\_\_ voturi „pentru “ \_\_\_\_\_ voturi „ impotriva “ \_\_\_\_\_” abtineri “ \_\_\_\_\_ din totalul de \_\_\_\_\_ consilieri prezenti la sedinta si 11 consilieri in functie.

Inițiator:  
Primar,  
Marian ZĂBRĂUTANU



Avizat:  
Secretar general al comunei  
Iulian LUCA-FILIP





Extravilan, Comuna Huruiesti, jud. Bacău,  
Drum exploatare.

CALCULUL ANALITIC AL SUPRAFETEI

| Nr.<br>Pct. | Coordonate pct.de contur |            | Lungimi<br>laturi<br>D(i, i+1) |     |            |            |       |
|-------------|--------------------------|------------|--------------------------------|-----|------------|------------|-------|
|             | X [m]                    | Y [m]      |                                |     |            |            |       |
| 1           | 531510.414               | 671870.438 | 15.95                          | 69  | 529962.484 | 671901.279 | 4.75  |
| 2           | 531498.065               | 671880.532 | 9.21                           | 70  | 529962.482 | 671896.525 | 19.52 |
| 3           | 531489.514               | 671883.956 | 91.33                          | 71  | 529980.506 | 671904.013 | 33.63 |
| 4           | 531403.048               | 671913.366 | 48.59                          | 72  | 530013.870 | 671908.220 | 44.79 |
| 5           | 531356.374               | 671926.860 | 36.77                          | 73  | 530058.412 | 671912.924 | 37.14 |
| 6           | 531320.466               | 671934.763 | 42.74                          | 74  | 530095.373 | 671916.517 | 24.30 |
| 7           | 531278.030               | 671939.881 | 16.28                          | 75  | 530119.470 | 671919.627 | 19.03 |
| 8           | 531261.868               | 671941.831 | 30.61                          | 76  | 530138.268 | 671922.601 | 45.83 |
| 9           | 531231.377               | 671944.549 | 27.15                          | 77  | 530183.115 | 671932.056 | 35.50 |
| 10          | 531204.421               | 671947.790 | 22.06                          | 78  | 530217.108 | 671942.304 | 32.79 |
| 11          | 531183.106               | 671953.459 | 29.61                          | 79  | 530247.275 | 671955.161 | 29.82 |
| 12          | 531155.224               | 671963.419 | 16.46                          | 80  | 530274.536 | 671967.257 | 10.80 |
| 13          | 531138.927               | 671965.758 | 21.24                          | 81  | 530284.411 | 671971.638 | 55.59 |
| 14          | 531117.758               | 671967.517 | 13.04                          | 82  | 530338.312 | 671985.240 | 29.26 |
| 15          | 531104.734               | 671968.241 | 7.22                           | 83  | 530367.480 | 671987.562 | 32.71 |
| 16          | 531097.512               | 671968.309 | 8.46                           | 84  | 530400.038 | 671984.446 | 6.18  |
| 17          | 531089.050               | 671968.141 | 14.17                          | 85  | 530406.188 | 671983.830 | 7.03  |
| 18          | 531074.890               | 671967.556 | 11.29                          | 86  | 530413.183 | 671983.092 | 7.05  |
| 19          | 531063.599               | 671967.548 | 10.91                          | 87  | 530420.195 | 671982.344 | 14.15 |
| 20          | 531052.703               | 671968.165 | 47.55                          | 88  | 530434.269 | 671980.844 | 21.29 |
| 21          | 531005.212               | 671965.838 | 33.50                          | 89  | 530455.457 | 671978.784 | 17.82 |
| 22          | 530971.725               | 671964.983 | 31.77                          | 90  | 530473.157 | 671976.744 | 38.86 |
| 23          | 530939.987               | 671966.447 | 20.11                          | 91  | 530511.866 | 671973.377 | 23.31 |
| 24          | 530919.903               | 671967.455 | 19.84                          | 92  | 530535.176 | 671973.304 | 23.80 |
| 25          | 530900.086               | 671968.450 | 20.17                          | 93  | 530558.946 | 671972.160 | 15.42 |
| 26          | 530879.919               | 671968.288 | 27.93                          | 94  | 530574.322 | 671971.004 | 8.92  |
| 27          | 530852.102               | 671970.836 | 33.55                          | 95  | 530583.090 | 671969.366 | 17.49 |
| 28          | 530818.722               | 671974.192 | 21.45                          | 96  | 530600.509 | 671967.771 | 10.89 |
| 29          | 530797.270               | 671974.541 | 23.99                          | 97  | 530611.400 | 671967.663 | 7.65  |
| 30          | 530773.294               | 671975.275 | 12.90                          | 98  | 530619.050 | 671967.666 | 19.35 |
| 31          | 530760.496               | 671973.634 | 9.17                           | 99  | 530638.398 | 671967.868 | 27.27 |
| 32          | 530751.539               | 671971.684 | 11.05                          | 100 | 530665.641 | 671966.688 | 12.60 |
| 33          | 530740.679               | 671969.648 | 7.47                           | 101 | 530678.243 | 671966.760 | 9.62  |
| 34          | 530733.223               | 671969.258 | 20.67                          | 102 | 530687.835 | 671967.449 | 13.18 |
| 35          | 530712.572               | 671970.043 | 11.37                          | 103 | 530701.006 | 671967.006 | 11.36 |
| 36          | 530701.242               | 671971.001 | 13.49                          | 104 | 530712.328 | 671966.049 | 20.94 |
| 37          | 530687.759               | 671971.454 | 9.70                           | 105 | 530733.251 | 671965.254 | 7.91  |
| 38          | 530678.088               | 671970.759 | 12.37                          | 106 | 530741.154 | 671965.667 | 11.37 |
| 39          | 530665.716               | 671970.689 | 27.28                          | 107 | 530752.333 | 671967.763 | 9.05  |
| 40          | 530638.464               | 671971.869 | 19.44                          | 108 | 530761.178 | 671969.689 | 12.41 |
| 41          | 530619.028               | 671971.666 | 7.61                           | 109 | 530773.488 | 671971.268 | 23.70 |
| 42          | 530611.419               | 671971.663 | 10.71                          | 110 | 530797.176 | 671970.542 | 21.32 |
| 43          | 530600.711               | 671971.769 | 17.14                          | 111 | 530818.489 | 671970.196 | 33.40 |
| 44          | 530583.641               | 671973.332 | 8.95                           | 112 | 530851.720 | 671966.854 | 28.15 |
| 45          | 530574.841               | 671974.976 | 15.69                          | 113 | 530879.752 | 671964.286 | 20.25 |
| 46          | 530559.192               | 671976.153 | 23.94                          | 114 | 530900.002 | 671964.449 | 19.72 |
| 47          | 530535.279               | 671977.304 | 23.23                          | 115 | 530919.702 | 671963.460 | 20.12 |
| 48          | 530512.046               | 671977.377 | 38.63                          | 116 | 530939.795 | 671962.452 | 31.92 |
| 49          | 530473.559               | 671980.724 | 17.80                          | 117 | 530971.684 | 671960.981 | 33.69 |
| 50          | 530455.880               | 671982.762 | 21.30                          | 118 | 531005.361 | 671961.840 | 47.38 |
| 51          | 530434.675               | 671984.823 | 14.14                          | 119 | 531052.687 | 671964.159 | 10.82 |
| 52          | 530420.619               | 671986.321 | 7.05                           | 120 | 531063.488 | 671963.548 | 11.49 |
| 53          | 530413.605               | 671987.069 | 7.05                           | 121 | 531074.974 | 671963.557 | 14.21 |
| 54          | 530406.597               | 671987.810 | 6.20                           | 122 | 531089.172 | 671964.143 | 8.36  |
| 55          | 530400.427               | 671988.427 | 33.07                          | 123 | 531097.533 | 671964.309 | 7.07  |
| 56          | 530367.512               | 671991.577 | 29.95                          | 124 | 531104.604 | 671964.242 | 12.90 |
| 57          | 530337.659               | 671989.200 | 56.27                          | 125 | 531117.481 | 671963.526 | 21.07 |
| 58          | 530283.101               | 671975.433 | 11.14                          | 126 | 531138.477 | 671961.781 | 15.94 |
| 59          | 530272.914               | 671970.913 | 29.79                          | 127 | 531154.257 | 671959.517 | 29.37 |
| 60          | 530245.680               | 671958.829 | 32.54                          | 128 | 531181.917 | 671949.636 | 22.50 |
| 61          | 530215.743               | 671946.070 | 35.11                          | 129 | 531203.665 | 671943.852 | 27.49 |
| 62          | 530182.123               | 671935.935 | 45.56                          | 130 | 531230.961 | 671940.571 | 30.61 |
| 63          | 530137.542               | 671926.536 | 18.87                          | 131 | 531261.451 | 671937.852 | 16.22 |
| 64          | 530118.901               | 671923.587 | 24.18                          | 132 | 531277.551 | 671935.910 | 42.55 |
| 65          | 530094.924               | 671920.492 | 37.09                          | 133 | 531319.795 | 671930.815 | 36.44 |
| 66          | 530058.009               | 671916.903 | 44.85                          | 134 | 531355.388 | 671922.981 | 48.36 |
| 67          | 530013.410               | 671912.194 | 34.07                          | 135 | 531401.848 | 671909.549 | 91.13 |
| 68          | 529979.612               | 671907.932 | 18.37                          | 136 | 531488.126 | 671880.203 | 8.49  |
|             |                          |            |                                | 137 | 531496.009 | 671877.047 | 14.11 |
|             |                          |            |                                | 138 | 531506.937 | 671868.114 | 4.18  |

S=6309mp P=3161.55m

Executant: SC GEODATACONSULT SRL  
Autorizație Clasa III, Seria RO-B-J, Nr. 3139,  
Valentin M. Curelea - Autorizație Categoria A  
Seria RO-B-F, Nr. 1788

VALENTIN  
CURELEA

Digitally signed by  
VALENTIN CURELEA  
Date: 2026.05.24  
20:02:01 +03'00'

# PLAN DE INCADRARE

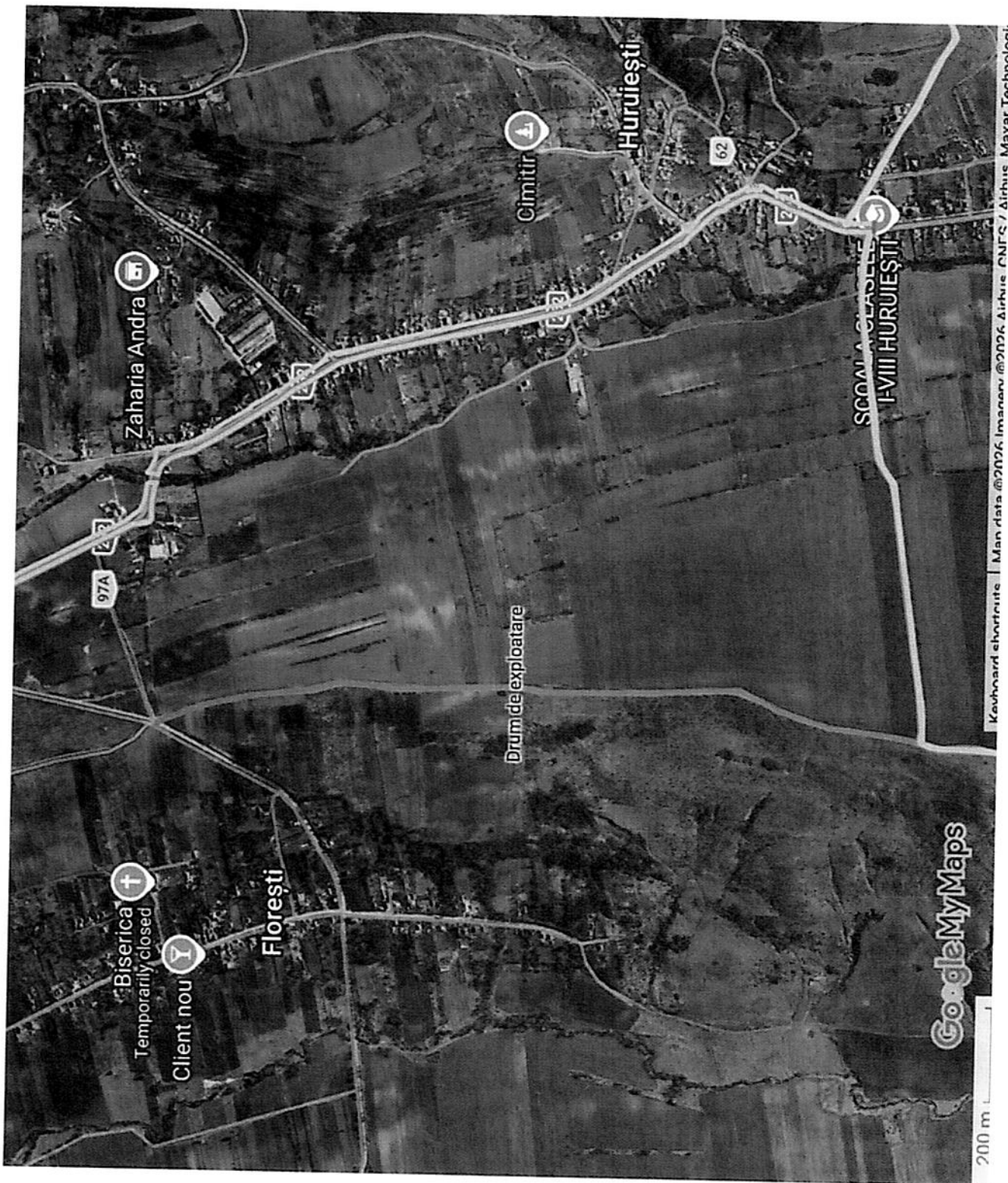



ROMÂNIA  
JUDEȚUL BACĂU  
U.A.T. HURUIEȘTI  
COMUNA HURUIEȘTI, SAT HURUIEȘTI, STR. PRINCIPALĂ  
TEL. 0234286004, FAX. 0234286289,  
EMAIL : primariahuruiesti@yahoo.com  
PRIMAR



Nr. 3329 din 26.06.2026

**REFERAT DE APROBARE**  
**la proiectul de hotărâre**  
**privind atestarea apartenenței la domeniul privat al comunei Huruiеști a unor**  
**imobile constituite din drumuri de exploatare situate în extravilanul comunei**  
**Huruiești**

Doamnelor și domnilor consilieri,

Autonomia locală se exercită de către autoritățile administrației publice locale de la nivelul comunelor, orașelor, municipiilor și județelor. În baza prevederilor OUG nr.57/2019 Consiliul local are inițiativă și hotărăște, în condițiile legii, în toate problemele de interes local, cu excepția celor care sunt date prin lege în competența altor autorități ale administrației publice locale sau centrale.

Prin Adresa SC UNION WIND SRL SC UNION WIND SRL nr. 50 din 26.05.2026, ne roagă să promovăm o hotărâre de consiliu local care să ateste apartenența la domeniul privat și să aprobe înscrierea în evidențele de cadastru și publicitate a dreptului de proprietate al comunei Huruiеști pentru drumul de exploatare evidențiat în planul de amplasament și delimitare anexat adresei, întocmit de persoană autorizată Valentin Curelea. De asemenea, în adresă se menționează citez: *"... toate costurile în legătură cu intabularea menționată mai sus vor fi suportate de Union Wind SRL"*.

Obiectul proiectului de hotărâre îl reprezintă atestarea apartenenței la domeniul privat al comunei Huruiеști a unor imobile constituite din drumuri de exploatare situate în extravilanul comunei Huruiеști .

**Având în vedere:**

Legea fondului funciar nr. 18/1991, republicată, cu modificările și completările ulterioare, se prevede la art. 2 lit. a) următoarele: *"Art. 2 - În funcție de destinație, terenurile sunt:*

*a) terenuri cu destinație agricolă, și anume:*

*....(...). ....*

*- cele ocupate cu construcții și instalații agrozootehnice, amenajările piscicole și de îmbunătățiri funciare, drumurile tehnologice și de exploatare agricolă, platformele și spațiile de depozitare care servesc nevoilor producției agricole;*

Prevederile art. 24 alin.(1), art. 28 alin.(6), art.40, art.41 alin. (5<sup>2</sup>) din Legea nr. 7/1996 a cadastrului și a publicității imobiliare, republicată, cu modificările și

completările ulterioare, potrivit căroră, ”**art. 24 - (1) Înscrierile în cartea funciară sunt: intabularea, înscrierea provizorie și notarea; art.28 alin.(6) (...) (6) Intabularea sau înscrierea provizorie poate fi cerută de orice persoană care, potrivit înscrisului original, hotărârii judecătorești sau hotărârii autorității administrative, urmează să strămute, să constituie, să modifice, să dobândească sau să stingă un drept tabular.; art.40 (1) În cazul în care reconstituirea dreptului de proprietate funciară se face pe baza planurilor parcelare care corespund vechilor hărți topografice, cu menționarea numerelor topografice ale parcelelor în regiunile de carte funciară supuse Decretului-lege nr. 115/1938 pentru unificarea dispozițiilor privitoare la cărțile funciare și Decretului nr. 2.142/1930 pentru funcționarea cărților funduare centrale pentru căile ferate și canale, înscrierile privitoare la imobile, cuprinse în cărțile funciare, vor continua să fie făcute în aceste cărți, cu respectarea și în condițiile dispozițiilor prezentei legi, ale legilor speciale de reconstituire a dreptului de proprietate funciară și ale Codului civil, situație în care până la realizarea cadastrului se va înscrie doar dreptul de proprietate, fără reprezentarea grafică a acestuia. În cazul în care după verificările făcute de oficiul de cadastru având la bază planul de carte funciară și ortofotoplanul se constată diferențe, titlul de proprietate va fi înscris în cartea funciară în baza unei documentații cadastrale; art.41 alin.(5<sup>2</sup>) În cazul imobilelor proprietate privată a statului sau a unităților administrativ-teritoriale, intabularea se realizează în baza actelor de proprietate, iar în lipsa acestora, în temeiul hotărârii Guvernului, a consiliului județean și a consiliului local de atestare a apartenenței la domeniul privat, însoțită de orice alt înscris administrativ emis cu privire la imobil, în condițiile legii, care confirmă identitatea dintre imobilul din documentația cadastrală și cel a cărui intabulare se solicită, faptul că imobilul figurează în inventarul bunurilor imobile proprietate privată, precum și de certificatul de atestare fiscală.**”

Având în vedere că toate costurile în legătură cu intabularea menționată mai sus vor fi suportate de *Union Wind SRL*”, în acest scop se impune promovarea proiectului anterior menționat.

În baza prevederile art. 129, alin (1), alin.(2), lit. c), art. 354 alin (1), art. 355 privind Codul administrativ cu modificările și completările ulterioare, vă supun spre dezbatere proiectul de hotărâre **privind atestarea apartenenței la domeniul privat al comunei Huruiești a unor imobile constituite din drumuri de exploatare situate în extravilanul comunei Huruiești**, vă rog să deliberați și să aprobați proiectul de hotărâre în forma prezentată.

**INIȚIATOR,  
PRIMAR,  
MARIAN ZĂBRĂUȚANU**





ROMÂNIA  
JUDEȚUL BACĂU  
U.A.T. HURUIEȘTI  
COMUNA HURUIEȘTI, SAT HURUIEȘTI, STR. PRINCIPALĂ  
TEL. 0234286004, FAX. 0234286289,  
EMAIL : primariahuruiesti@yahoo.com



NR. 3330 din 26.06.2026

**Raport de specialitate la proiectul de hotărâre  
privind atestarea apartenenței la domeniul privat al comunei Huruiеști a unor  
imobile constituite din drumuri de exploatare situate în extravilanul comunei  
Huruiеști**

Doamnelor și domnilor consilieri,

Subsemnații, Mihaela Decuseară, referent în cadrul aparatului de specialitate al primarului comunei Huruiеști și Luca-Filip Iulian, consilier asistent, în cadrul aparatului de specialitate al primarului comunei Huruiеști, cu atribuții delegate pentru secretar general al comunei, prezintăm următoarele considerente privind legalitatea și oportunitatea proiectului:

În baza prevederilor OUG nr.57/2019 Consiliul local are inițiativă și hotărâște, în condițiile legii, în toate problemele de interes local, cu excepția celor care sunt date prin lege în competența altor autorități ale administrației publice locale sau centrale.

Obiectul proiectului de hotărâre inițiat de domnul primar al comunei Huruiеști îl reprezintă **atestarea apartenenței la domeniul privat al comunei Huruiеști a unor imobile constituite din drumuri de exploatare situate în extravilanul comunei Huruiеști**.

Prevederile legale pe care se fundamentează proiectul de hotărâre:

Legea nr. 24/2000 privind normele de tehnică legislativă pentru elaborarea actelor normative, republicată și actualizată;

Prevederile din Legea fondului funciar nr. 18/1991, republicată, cu modificările și completările ulterioare, se prevede la art. 2 lit. a) următoarele: "**Art. 2 - În funcție de destinație, terenurile sunt:**

a) terenuri cu destinație agricolă, și anume:

(...) (...)

- cele ocupate cu construcții și instalații agrozootehnice, amenajările piscicole și de îmbunătățiri funciare, **drumurile tehnologice și de exploatare agricolă**, platformele și spațiile de depozitare care servesc nevoilor producției agricole; prevederile art. 36 alin.(1), din același act normativ, care dispun " (1) Terenurile aflate în proprietatea statului, situate în intravilanul localităților și care sunt în administrarea primăriilor, la data prezentei legi, trec în proprietatea comunelor, orașelor sau a municipiilor, urmând regimul juridic al terenurilor prevăzute la art. 26".

Prevederile art. 24 alin.(1), art. 28 alin.(6), art.40, art.41 alin. (5<sup>2</sup>) din Legea nr. 7/1996 a cadastrului și a publicității imobiliare, republicată, cu modificările și

completările ulterioare, potrivit căroră, ”**art. 24 - (1) Înscrierile în cartea funciară sunt: intabularea, înscrierea provizorie și notarea; art.28 alin.(6) (...) (6) Intabularea sau înscrierea provizorie poate fi cerută de orice persoană care, potrivit înscrisului original, hotărârii judecătorești sau hotărârii autorității administrative, urmează să strămute, să constituie, să modifice, să dobândească sau să stingă un drept tabular.; art.40 (1) În cazul în care reconstituirea dreptului de proprietate funciară se face pe baza planurilor parcelare care corespund vechilor hărți topografice, cu menționarea numerelor topografice ale parcelelor în regiunile de carte funciară supuse Decretului-lege nr. 115/1938 pentru unificarea dispozițiilor privitoare la cărțile funciare și Decretului nr. 2.142/1930 pentru funcționarea cărților funduare centrale pentru căile ferate și canale, înscrierile privitoare la imobile, cuprinse în cărțile funciare, vor continua să fie făcute în aceste cărți, cu respectarea și în condițiile dispozițiilor prezentei legi, ale legilor speciale de reconstituire a dreptului de proprietate funciară și ale Codului civil, situație în care până la realizarea cadastrului se va înscrie doar dreptul de proprietate, fără reprezentarea grafică a acestuia. În cazul în care după verificările făcute de oficiul de cadastru având la bază planul de carte funciară și ortofotoplanul se constată diferențe, titlul de proprietate va fi înscris în cartea funciară în baza unei documentații cadastrale; art.41 alin.(5<sup>2</sup>) În cazul imobilelor proprietate privată a statului sau a unităților administrativ-teritoriale, intabularea se realizează în baza actelor de proprietate, iar în lipsa acestora, în temeiul hotărârii Guvernului, a consiliului județean și a consiliului local de atestare a apartenenței la domeniul privat, însoțită de orice alt înscris administrativ emis cu privire la imobil, în condițiile legii, care confirmă identitatea dintre imobilul din documentația cadastrală și cel a cărui intabulare se solicită, faptul că imobilul figurează în inventarul bunurilor imobile proprietate privată, precum și de certificatul de atestare fiscală.”**

Potrivit art. 557 alin.(2) din Legea nr. 287/2009 privind Codul civil, republicată, cu modificările și completările ulterioare, „(2) În cazurile prevăzute de lege, proprietatea se poate dobândi prin efectul unui act administrativ.”

Având în vedere prevederile :

Reglementările Ordinul nr. 600/2023 pentru aprobarea Regulamentului de recepție și înscriere în evidențele de cadastru și carte funciara;

În baza prevederile art. 129, alin (1), alin. (2), lit. c), art. 354 alin (1), art. 355 privind Codul administrativ cu modificările și completările ulterioare și ținând cont de prevederile legale expuse în prezentul referat, considerăm că proiectul de hotărâre **privind atestarea apartenenței la domeniul privat al comunei Huruiești a unor imobile constituite din drumuri de exploatare situate în extravilanul comunei Huruiești**, se justifică și este oportun și se încadrează în normele legale, astfel că poate fi supus dezbateri și deliberării consiliului local al Comunei Huruiești.

Pentru considerentele prezentate semnăm,

**Consilier asistent,  
Iulian Luca-Filip**



**Referent,  
Mihaela Decuseară**





ROMÂNIA  
JUDEȚUL BACĂU  
U.A.T. HURUIEȘTI  
COMUNA HURUIEȘTI, SAT HURUIEȘTI, STR. PRINCIPALĂ  
TEL. 0234286004, FAX. 0234286289,  
EMAIL : [primariahuruiesti@yahoo.com](mailto:primariahuruiesti@yahoo.com)



NR. 2979 / 16.06.2026

Se aprobă,  
Primar,  
Marian Zăbrăuțanu



## REFERAT

**de inițiere proiect de hotărâre de modificare a Hotărârii Consiliului Local Huruiesti nr. 47/05.10.2025 privind atestarea apartenenței la domeniul privat al Comunei Huruiesti a unor imobile constituite din drumuri de exploatare situate în extravilanul Comunei Huruiesti**

Având în vedere Adresa SC UNION WIND SRL nr. 50 din 26.05.2026 înregistrată la UAT Huruiesti cu nr. 2979/16.05.2026 , prin care ne roagă să promovăm o hotărâre de consiliu local care să ateste apartenența la domeniul privat și să aprobe înscrierea în evidențele de cadastru și publicitate a dreptului de proprietate al comunei Huruiesti pentru drumul de exploatare evidențiat în planul de amplasament și delimitare anexat adresei, întocmit de persoană autorizată Valentin Curelea. De asemeni, în adresă se menționează citez: "*... toate costurile în legătură cu intabularea menționată mai sus vor fi suportate de Union Wind SRL*".

Vă rog să dispuneți inițierea unui proiect de hotărâre.  
Drept pentru care semnez,

Consilier,  
Iulian Luca-Filip



PHCL

**Union Wind SRL**  
J2021000298402 CUI 43539778  
Mun. București, Sector 1,  
Soseaua Nordului nr. 62 D, etaj 4  
email: office@electroborzesti.ro

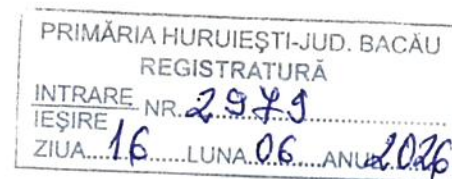
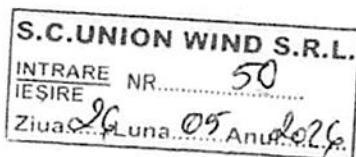

**Către: Primăria Comunei Huruiеști**

**Referitor: intabulare drum aparținând UAT Huruiеști**

În vederea realizării obiectivului de investiții „Racord Centrală Electrică Eoliană la Sistemul Energetic Național” ce se va dezvolta pe raza comunelor Dealu Morii, Găiceana Huruiеști, Tătărăști, județul Bacău, care constă în executarea lucrărilor pentru instalarea rețelei electrice subterane de medie tensiune prin care se vor racorda turbinele eoliene la stația electrică nouă de 220/33 kV și reabilitarea/modernizarea drumurilor de acces în zona centralei electrice eoliene Union Wind este necesară intabularea drumurilor existente pentru care nu există cărți funciare.

În acest scop va rugam să promovați o hotărâre a Consiliului Local care să ateste apartenența la domeniul privat și să aprobe înscrierea în evidențele de cadastru și publicitate imobiliară a dreptului de proprietate al comunei Huruiеști pentru drumul de exploatare evidențiat în planul de amplasament și delimitare anexat, întocmit de persoana autorizată Valentin Curelea.

Menționăm ca toate costurile în legătură cu intabularea menționată mai sus vor fi suportate de Union Wind SRL.

Mulțumim pentru sprijin,

Union Wind SRL,  
Prin împuternicit,  
Dorin Octavian Drăgoi





Pr. 4

## **PROIECT DE HOTĂRÂRE NR. 25/2026**

**privind utilizarea excedentului anilor precedenți în valoare de 742 mii lei, pentru finanțarea secțiunii de dezvoltare a Comunei Huruiеști, județul Bacău**

Consiliul local al comunei Huruiesti, judetul Bacau, intrunit in sedinta ordinară la data de 05.07.2026

Avand în vedere:

- Referatul de aprobare nr. 3333/26.06.2026 al primarului comunei Huruiеști, județul Bacău ;
- Referatul nr. 2578 din 04.06.2026 al compartimentului Contabilitate din cadrul U.A.T. Huruiеști, județul Bacău ;
- Raportul de avizare comun al comisiilor de specialitate din cadrul Consiliului Local al comunei Huruiesti ;
- Prevederile Legii nr. 43/2026 – legea bugetului de stat pe anul 2026;
- Prevederile Legii nr. 273/2006 privind finanțele publice locale, cu modificările și completările ulterioare ;

Ținând cont de temeiurile juridice, respectiv prevederile:

- art. 1, alin. (5), art. 31 alin. (2), art. 120 alin. (1) și art. 121 alin. (1) și (2) din Constituția României, republicată;
- art. 4 paragrafele 1 – 4 din Carta europeană a autonomiei locale, adoptată la Strasbourg la 15 octombrie 1985, ratificată prin Legea nr. 199/1997;
- art. 7 alin. (2) din Legea nr. 287/2009 privind Codul civil, republicată, cu modificările și completările ulterioare;
- art. 2 alin. (2), art. 40, art. 42 alin. (1) și (4), art. 49 alin. (1), art. 57, art. 80 - 84 din Legea nr. 24/2000 privind normele de tehnică legislativă pentru elaborarea actelor normative, cu modificările și completările ulterioare;
- art. 88, art. 129, alin. (2), lit. b), alin. (4), lit. a) art. 196, alin. (1), lit. a), art. 197 din Ordonanța de urgență a Guvernului nr. 57/2019 privind Codul administrativ, cu modificările și completările ulterioare;
- prevederilor art. 58 alin. (1) din Legea 273/2006 privind Finantele Publice Locale cu modificarile si completările ulterioare, coroborate cu prevederile pct. 5.16.3. alin. (2) din Ordinul ministrului finanțelor publice nr. 1983/16.12.2025 pentru aprobarea Normelor metodologice privind încheierea exercițiului bugetar al anului 2025, cu modificările și completările ulterioare;
- Legii nr. 69/2010 privind responsabilitatea fiscal bugetară;
- Legii nr. 52/2003 privind transparența decizională în administrația publică, republicată, cu modificările și completările ulterioare.

În temeiul art. 129 alin. (1), alin. (2) lit. b), alin. (4) lit. a), art. 139 alin. (1), alin. (3) lit. a), raportat la art. 196 alin. (1) lit. a) din O.U.G. nr. 57/2019 privind Codul Administrativ, cu modificările și completările ulterioare;

## HOTĂRĂȘTE :

**Art.1.** Se aprobă utilizarea excedentului anilor precedenți în valoare de 742 mii lei, pentru finanțarea secțiunii de dezvoltare a Comunei Huruiești, județul Bacău.

**Art.2.** Primarul comunei Huruiești și Compartimentul Contabilitate din cadrul Primăriei, vor duce la îndeplinire prevederile din prezenta hotărâre .

**Art.3.** Prezenta hotarare poate fi atacata la Tribunalul Bacau – Sectia a II a Civilă și de Contencios Administrativ si Fiscal, potrivit prevederilor Legii nr. 554/2004 privind contenciosul administrative, cu modificările și completările ulterioare .

**Art.4.** Prezenta hotarare va fi comunicata :

- Institutiei Prefectului judetului Bacau.
- Primarului comunei Huruiesti .
- Compartimentul Contabilitate din cadrul primăriei comunei Huruiești, județul Bacău.
- DGFP Bacău;
- Persoanelor interesate și se va aduce la cunoștință publică în condițiile legii ;

**Art.5.** Prezenta hotarare a fost adoptată de catre Consiliul Local al comunei Huruiesti, județul Bacau, cu respectarea prevederilor art. 139 alin. (1) și alin. (3) lit. a) din O.U.G. nr. 57/2019 privind Codul Administrativ, cu modificările și completările ulterioare, respectiv cu un nr. de \_\_\_\_\_ voturi ,, pentru “din totalul de \_\_\_ consilieri prezenti la sedinta si 11 consilieri in functie.

**INITIATOR**  
**PRIMAR,**  
**MARIAN ZĂBRĂUȚANU**



**Avizat pentru legalitate,**  
**p. Secretar general al comunei**  
**IULIAN LUCA-FILIP**

A blue ink signature of Iulian Luca-Filip.



ROMÂNIA  
JUDEȚUL BACĂU  
U.A.T. HURUIEȘTI  
COMUNA HURUIEȘTI, SAT HURUIEȘTI, STR. PRINCIPALĂ  
TEL. 0234286004, FAX. 0234286289,  
EMAIL : primariahuruiesti@yahoo.com  
PRIMAR



Nr. 3333 din 26.06.2026

## REFERAT DE APROBARE

la proiectul de hotărâre privind utilizarea excedentului anilor precedenți în valoare de 742 mii lei, pentru finanțarea secțiunii de dezvoltare a Comunei Huruiеști, județul Bacău

Doamnelor și domnilor consilieri,

Autonomia locală se exercită de către autoritățile administrației publice locale de la nivelul comunelor, orașelor, municipiilor și județelor. În baza prevederilor OUG nr.57/2019 Consiliul local are inițiativă și hotărăște, în condițiile legii, în toate problemele de interes local, cu excepția celor care sunt date prin lege în competența altor autorități ale administrației publice locale sau centrale.

Având în vedere:

- Referatul nr. 2678/04.06.2026 al compartimentului contabilitate;
- Prevederile Legii nr. 43 din 27.03.2026 – legea bugetului de stat pe anul 2026;
- Prevederilor art. 58 alin. (1) din Legea 273/2006 privind Finantele Publice Locale cu modificarile si completarile ulterioare, coroborate cu prevederile pct. 5.16.3. alin. (2) din Ordinul ministrului finanțelor publice nr. 1983/16.12.2025 pentru aprobarea Normelor metodologice privind încheierea exercițiului bugetar al anului 2025, cu modificările și completările ulterioare;
- Prevederile art. 129 alin.( 1), alin. (2) lit. b), alin. (4) lit. a), art. 139 alin. (1), alin. (3) lit. a) din O.U.G. nr. 57/2019 privind Codul Administrativ, cu modificările și completările ulterioare;

În conformitate cu prevederile art. 136 alin. (1) și alin. (8) lit. a), coroborat art. 139 alin. (1), raportat la alin. (3) lit. a), în baza prevederilor art. 196 alin. (1) lit. a) din O.U.G. nr. 57/2019 privind Codul Administrativ, propun aprobarea proiectului de hotărâre în forma prezentată.

Inițiator  
Primar,  
Marian Zăbrăuțanu





NR. 2678 din 04.06.2026

Se aprobă,  
Primar,  
Marian Zăbrăuțanu



### REFERAT

**privind utilizarea excedentului anilor precedenți în valoare de 742 mii lei, pentru finanțarea secțiunii de dezvoltare a Comunei Huruiesti, județul Bacău**

Subsemnata, Ionica Petroi, referent superior în cadrul aparatului de specialitate al primarului comunei Huruiesti, județul Bacău, având în vedere :

Excedentul existent, în suma de 742 mii lei, precum și prioritățile sub aspectul investițiilor publice, în contextul prevederilor legale.

În baza prevederilor art. 58 alin. (1) din Legea 273/2006 privind Finantele Publice Locale cu modificările și completările ulterioare, coroborate cu prevederile pct. 5.16.3. alin. (2) din Ordinul ministrului finanțelor publice nr. 1983/16.12.2025 pentru aprobarea Normelor metodologice privind încheierea exercițiului bugetar al anului 2025, cu modificările și completările ulterioare, potrivit cărora „ (2) Pe baza hotărârilor autorităților deliberative sau a dispoziției ordonatorului principal de credite sau persoanei căreia i s-au delegat aceste atribuții, după caz, unitățile Trezoreriei Statului înregistrează operațiunea de acoperire definitivă a deficitelor secțiunilor respective, pe bază de notă contabilă, astfel: (...)”

În acest sens propun promovarea proiectului de hotărâre privind utilizarea excedentului anilor precedenți în valoare de 742 mii lei, pentru finanțarea secțiunii de dezvoltare a Comunei Huruiesti, județul Bacău, într-o proximă ședință a consiliului local Huruiesti.

Proiectul este necesar și oportun drept pentru care vă rog să dispuneți,

**Intocmit,  
Referent superior  
Ionica Petroi**